

Giampiero Chessa

INFORMAZIONI PERSONALI

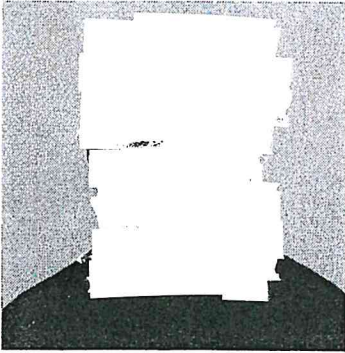

Psicologo psicoterapeuta.

Specializzato in Psicologia Clinica e Psicopatologia dell'Apprendimento.



Sesso Maschile | Data di nascita ' | Nazionalità Italiana

Codice fiscale

P. IVA

Iscritto all'albo degli psicologi del Veneto n°8874 dal 24/01/2014

ESPERIENZA PROFESSIONALE

gennaio 2020 e attualmente

Psicologo Psicoterapeuta - libera professione

Studio presso

Contatti: :

Attività

- Consulenza psicologica e psicodiagnostica attraverso l'uso di strumenti standardizzati.
- Colloqui di sostegno psicologico e di psicoterapia individuale rivolti ad adulti e minori.

- Valutazioni neuropsicologiche e stesura di profili funzionali nell'età Evolutiva.
- Progettazione, realizzazione e verifica di interventi psicoeducativi e riabilitativi nell'ambito della Psicopatologia dell'età evolutiva.

Da febbraio 2018 a giugno 2021

Psicologo – collaborazione in libera professione

Oikia per la Famiglia Cooperativa Sociale

Via A. Manzoni, 29; 35126 Padova (PD)

Telefono: 049 86 40 392 Cellulare: 393 90 92 512

www.oikiaperlafamiglia.it info@oikiapertafamiglia.it

Attività

- Consulenze di supporto psicologico rivolto ad adolescenti e giovani adulti.
- Consulenza psicodiagnostica nell' Età Evolutiva.
- Progettazione, realizzazione e verifica di interventi psicoeducativi e riabilitativi nell'ambito della Psicopatologia dell'età evolutiva.
- Impiego e interpretazione di strumenti utilizzati nella pratica clinica dei DSA.
- Valutazioni neuropsicologiche e stesura di profili funzionali.

Da ottobre 2013 a febbraio 2018

Psicologo – collaborazione in libera professione

Servizio "CRESCO", Cooperativa sociale ONLUS " Akras"

Via Prima Strada n° 35 int. 3; 35129 Padova

Telefono e Fax: 0498962345 Cellulare: 334.2756777

info@akrascoop.org

Attività

- Progettazione, realizzazione e verifica di interventi psicoeducativi e riabilitativi nell'ambito della Psicopatologia dell'età evolutiva.
- Tutor dell'apprendimento scuola primaria e secondaria.
- Valutazioni neuropsicologiche e stesura di profili funzionali nell'età Evolutiva.

Da ottobre 2018 – settembre 2019 **Coordinatore centro di accoglienza straordinaria per richiedenti asilo(CAS).**
Cooperativa Sociale Almaterra
Via Villa Contea, 11/c, 35037 Teolo PD
Cellulare: 329 962 2869
almaterra.veneto@gmail.com www.almaterra.it
Attività
▪ accoglienza delle persone richiedenti asilo in appartamento e aiuto nella gestione della quotidianità; supporto all'iter sanitario e legale di ottenimento del permesso di soggiorno; Percorsi verso l'autonomia e l'inclusione sociale degli adulti tramite la formazione linguistica e professionale, e acquisizione di autonomia nell'accesso ai servizi del territorio e l'integrazione nella comunità ospitante.

Da ottobre 2011 a giugno 2013 **Operatore di Comunità educativo terapeutica**
Comunità educativo-terapeutica "La Darsena" CODESS SOCIALE
Via Ghetto, 116 31021 Mogliano Veneto (TV)
Attività
▪ Partecipazione agli interventi stabiliti dall'equipe educativa.
▪ Assistenza e accompagnamento al riposo notturno dei minori ospitati.
▪ Sorveglianza notturna attiva.

ISTRUZIONE E FORMAZIONE

Anno accademico 2020/2021 **Specializzazione in Psicologia Clinica e Psicoterapia**
Università degli studi di Padova, Scuola di Specializzazione in Psicologia Clinica.
Direttrice: Prof.ssa Daniela Palomba
▪ Elaborato finale:
Valutazione di efficacia di un intervento di gruppo sulla gestione dell'ansia in studenti universitari.
Data: 11/01/2022 Voto: 110/110
Relatrice: Prof.ssa Marta Ghisi.

marzo 2018 – novembre 2021 **Tirocinio formativo Scuola di Specializzazione**
Centro Ateneo dei Servizi Clinici Universitari Psicologici (SCUP) Università degli Studi di Padova.
Direttrice: Prof.ssa Daniela Palomba
Responsabile Servizi SAP: Prof.ssa Marta Ghisi/ Prof.ssa Silvia Salcuni
Via Belzoni, 84, 35121-Padova scup@unipd.it
▪ Acquisizione di conoscenze e competenze nella valutazione clinica e nelle tecniche di intervento evidence-based dei principali disturbi psicopatologici.
▪ Acquisizione di conoscenze e competenze nella consultazione secondo l'approccio psicodinamico.
▪ Partecipazione e conduzione delle sedute di assessment e trattamento con individui in età giovanile adulta e adulti.
▪ scoring/interpretazione delle scale di valutazione e dei test somministrati in fase di assessment.
▪ Partecipazione alle supervisioni di casi clinici in piccolo gruppo e individuali.
▪ Partecipazione delle riunioni d'equipe e discussione dei casi clinici.

marzo 2018 – novembre 2021 **Tirocinio formativo Scuola di Specializzazione**
Dipartimento di Psicologia Generale (DPG) Università degli Studi di Padova
Tutor referente: prof.ssa Patrizia Bisiacchi
Via Venezia, 8, 35131 Padova PD dpg.unipd.it
▪ Acquisizione di conoscenze e competenze nell'assessment multidisciplinare e presa in carico in età evolutiva.
▪ Partecipazione a sedute di assessment e discussione dei casi clinici.
▪ scoring/correzione delle scale di valutazione e dei test.
▪ Acquisizione di conoscenze e competenze nella valutazione neuropsicologica dell'anziano.
▪ Somministrazione questionari rivolti a Pazienti con Parkinson e loro care giver.

Ottobre 2018 – Gennaio 2019

Tirocinio formativo Scuola di Specializzazione

Clinica Psichiatrica – Azienda Ospedaliera di Padova

Tutor referente: prof. ssa Angela Favaro

Via Sant'Eufemia, 8, 35121 Padova PD

- Partecipazione al giro medico di reparto presso il reparto SPDC della clinica psichiatrica.
- Partecipazione alle valutazioni psicodiagnostiche dei pazienti del Servizio.
- Partecipazione alle riunioni di equipe, discussione dei casi clinici.

marzo 2018 – agosto 2018

Tirocinio formativo Scuola di Specializzazione

Clinica Neurologica – Azienda Ospedaliera di Padova

Tutor referente: prof. Angelo Antonini

Via Nicolò Giustiniani, 5, 35128 Padova

- Acquisizione di conoscenze sulla diagnosi e le terapie di disturbi neurologici.
- Partecipazione alle visite ambulatoriali.

Da gennaio 2013 a luglio 2013

Collaborazione a titolo gratuito con il Servizio di Neuropsichiatria infantile

Dott. Claudio Vio Claudio.Vio@ulss10.veneto.it

U.O.C di Neuropsichiatria Infantile, ASL 10 San Donà di Piave 30027 (VE)

- Impiego e interpretazione di strumenti utilizzati nella pratica clinica dei DSA.
- Metodologia diagnostica nella Psicopatologia dell'Età Evolutiva.
- Progettazione, realizzazione e verifica di interventi psicoeducativi nell' ADHD a scopo di ricerca.

dicembre 2011 a dicembre 2012

Tirocinio formativo post lauream annuale

AZIENDA U.L.S.S. N.10 "VENETO ORIENTALE"

U.O.C. di NEUROPSICHIATRIA INFANTILE San Donà di Piave 30027 (VE)

Via I. Nievo, 2 – Tel. 0421 457760 – Fax 0421 457768 Direttore: Dr. Dino Maschietto

- Studio di approfondimento dei principali strumenti di indagine psicodiagnostica nell' Età evolutiva.
- Osservazione della metodologia del percorso diagnostico, in particolare sui DSA.
- Partecipazione sotto supervisione ad interventi di promozione o recupero funzionale, attivati dal servizio, sui Disturbi Specifici dell'Apprendimento scolastico.
- Partecipazione alla costruzione di strumenti utili alla verifica dell' Efficacia Clinica dei programmi riabilitativi.
- Approfondimento sulle risorse compensative dedicate agli studenti con DSA.

Anno accademico 2012/2013

Master di secondo livello in Psicopatologia dell' Apprendimento

Università degli studi di Padova, Facoltà di Psicologia.

Direttore: Prof. Cesare Cornoldi

- Tesi: Uno studio sull' intervento Sublessicale nel Trattamento della Dislessia Evolutiva.

Anno accademico 2010/2011

Laurea magistrale in Psicologia sperimentale e scienze cognitive

Data: 26/10/2011 Voto: 105/110

Università degli studi di Padova, Facoltà di Psicologia.

Relatore: Prof. Cesare Cornoldi

- Tesi di laurea:
LA PERFORMANCE ORTOGRAFICA NELLE SCUOLE PRIMARIE DELLA SARDEGNA
(la fragilità con le doppie e le scempie nei bambini sardi).

Settembre 2009 a Maggio 2010

Programma di scambio ERASMUS

Università di Leiden (NL) , Facoltà di Scienze Sociali.

- Developmental and Educational Psychology

Anno accademico 2008/2009

Laurea triennale in Psicologia cognitiva, biologica e psicobiologia

Voto: 105/110 il 15/12/2008

Università degli studi di Padova, Facoltà di Psicologia.

Relatore: Prof. Cesare Cornoldi.

- Tesi di laurea sui Disturbi Specifici dell' Apprendimento.

COMPETENZE PERSONALI

Lingua madre	Italiano				
Altre lingue	COMPRESIONE		PARLATO		PRODUZIONE SCRITTA
	Ascolto	Lettura	Interazione	Produzione orale	
Inglese	A2	B2	B1	B1	B2
Francese	A1	A2	A1	A1	A1

Competenze comunicative e relazionali

- buone competenze comunicative e di sintesi acquisite nelle occasioni di formazione clinica agli operatori del Servizio "Cresco" e nell'ambito di presentazioni congressuali di studi effettuati. Consolidate anche nel contesto clinico in occasione della presentazione in equipe di casi.
- Maturata esperienza di collaborazione in team, di lavoro di gruppo e della soluzione di problemi, sia durante la formazione universitaria, post-laurea e consolidate nelle esperienze lavorative in team sia nei Servizi che nella Scuola.
- propensione all'ascolto e all'empatia maturata in seguito alle frequenti occasioni di confronto in equipe e supervisione di gruppo sia in ambito formativo che lavorativo.
- Atteggiamento curioso e costruttivo grazie alle diverse esperienze lavorative e formative conseguite negli anni che mi hanno aiutato a maturare il rispetto della complessità e la fragilità dell'essere umano nelle diverse situazioni della sua esistenza.

Competenze professionali

- Padronanza delle principali tecniche di valutazione e di intervento evidence-based per disturbi psicopatologici.
- Buona conoscenza dei test psicologici per l'assessment del giovane adulto in un contesto di studio universitario.
- Esperienza di attività clinica e di psicoterapia nel giovane adulto in un contesto di studio universitario.
- Padronanza degli strumenti e delle prassi diagnostiche e di trattamento nella psicopatologia dell'età evolutiva.

Competenze informatiche

- Buona conoscenza dei principali programmi del pacchetto Microsoft Office (Word, PowerPoint, Excel) e Apache OpenOffice;
- Buona conoscenza delle principali piattaforme di videoconferenza/videochiamata (Zoom, GMeet).
- Esperienza nella gestione dei dati clinici e di software gestionale di cartelle cliniche.
- Buona conoscenza dei principali programmi di navigazione in rete (Google Chrome, Mozilla Firefox);
- Conoscenza di base di alcuni programmi di analisi dei dati (SPSS);
- Buona capacità di realizzazione di siti web (WordPress;)

Patente di guida

B

ULTERIORI INFORMAZIONI

Settembre 2022-Febbraio 2023
 settembre 2021 - giugno 2022
 ottobre 2020 - giugno 2021
 ottobre 2019 - giugno 2020

Insegnante di sostegno e potenziamento

Istituto Comprensivo Statale "Elisabetta 'Betty' Pierazzo"
 Via G.B. Rossi, 25 - 30033 Noale (VE)
 Tel. 041 582 6311
 E-mail: veic86600a@istruzione.it PEC: veic86600a@pec.istruzione.it

Attività

- definizione e attuazione obiettivi del PEI per alunni con disabilità intellettiva.
- Supporto alla didattica delle classi e attuazione di misure e strumenti per alunni con BES.

ottobre 2013- 2018

Iscrizione associazione AIRIPA

Associazione Italiana per la Ricerca e l'Intervento nella Psicopatologia dell'Apprendimento

ottobre 2011 a maggio 2012

Operatore settore biblioteche Università di Padova

Cooperativa Sociale Terr.A. Coordinatore Area Giovani : Andrea Sartore
 Via Orus, 4 35129 Padova (PD)
andrea.sartore@coopterra.it

Attività

- Front office e Back office durante l'apertura serale della biblioteca di Diritto Privato.

dicembre 2008 a dicembre 2009

Servizio Civile Nazionale settore bibliotecario

Servizio svolto presso la biblioteca interdipartimentale di psicologia "Fabio Metelli" dell'Università degli Studi di Padova

Attività

- Servizio ricerche bibliografiche su principali banche dati elettroniche e OPAC.
- Catalogazione
- Front office

ottobre 2006- 2017

Volontario presso associazione ANPHA

L'Associazione di Nuoto per Portatori di Handicap - A.N.P.Ha. - (O.N.L.U.S.)

Attività

- servizio di attività idromotoria, socializzante, ricreativa, ludica, e di insegnamento e pratica del nuoto, a sostegno di programmi riabilitativi per soggetti disabili.

- Ottobre 2014; XXIII CONGRESSO NAZIONALE AIRIPA.

RELAZIONE: Corso di metodo di studio e consapevolezza del DSA lettura in ragazzi frequentanti la scuola secondaria di secondo grado. Lazzarin F., Cinguino P., Fiozzo M., Fiorilla M. e Chessa G.

- Ottobre 2013; XXII CONGRESSO NAZIONALE AIRIPA.

Congressi

RELAZIONE: Studio sull'efficacia di software training per il trattamento della disortografia nella scuola primaria. G. Chessa , M. L. Tretti e C. Vio.

- Ottobre 2012; XXI CONGRESSO NAZIONALE AIRIPA.

RELAZIONE: Uno studio sul cambiamento clinico percepito da genitori e utenti seguiti in trattamento con diagnosi di DSA. G. Chessa , C. Vio.

- Ottobre 2011; XX CONGRESSO NAZIONALE AIRIPA.

- POSTER: La fragilità alle doppie e alle scempie nei bambini sardi. G. Chessa, C. Cornoldi.

- Vio C., Tretti M.L. e Chessa G. (2016) Il trattamento della disortografia con il software Dal Suono al Segno in soggetti con Dislessia Evolutiva, in Dislessia Vol. 13, n.3 ottobre 2016

Pubblicazioni

DOI: 10.14605/DIS1321605

- Zanchi, P., Tobia, V., Dentella, L., Chessa, G., Vio, C., Pesenti, S. & Marzocchi, G.M.(2018). Allenare la lettura migliora la lettura... e il benessere scolastico? Psicologia Clinica dello Sviluppo. 22, 345-365 DOI: 10.1449/90834

Il sottoscritto, consapevole che - ai sensi dell'art. 76 del D.P.R. 445/2020 - le dichiarazioni mendaci, la falsità negli atti e l'uso di atti falsi sono puniti ai sensi del Codice penale e delle leggi speciali, dichiara che le informazioni ivi contenute rispondono a verità.

Autorizzo il trattamento dei dati personali contenuti in questo curriculum vitae in base all'art. 13 del D. Lgs. 196/2003 e all'art. 13 del Regolamento UE 2016/679 relativo alla protezione delle persone fisiche con riguardo al trattamento dei dati personali.

Padova, 10/02/2022

Giampiero Chessa