

SCREENING DELLA MAMMELLA

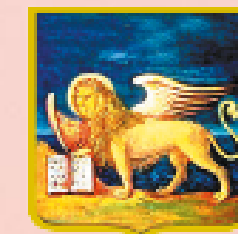

REGIONE DEL VENETO



ULSS8
BERICA



In generale è possibile ridurre il rischio di ammalarsi assumendo ***comportamenti salutar***, come mantenere un peso nella norma, svolgere attività fisica, evitare il consumo di alcolici ed alimentarsi con pochi grassi e molti vegetali



REGIONE DEL VENETO

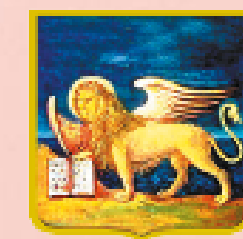

ULSS8
BERICA

Anche allattare i figli al seno
aiuta a combattere il tumore,
perché consente
alla cellula della mammella
di completare
la propria maturazione
e quindi di essere più resistente
ad eventuali trasformazioni tumorali



REGIONE DEL VENETO

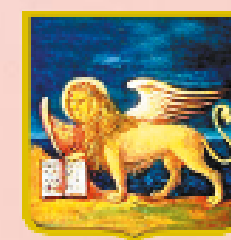

ULSS8
BERICA

Lo screening della mammella consente la diagnosi precoce del tumore.

Si rivolge alle donne di età compresa tra i 50 e i 74 anni e prevede l'esecuzione gratuita della mammografia ogni due anni



REGIONE DEL VENETO

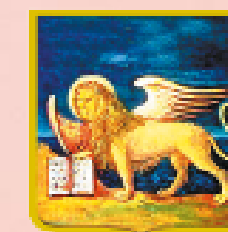

ULSS8
BERICA

Cos'è la mammografia?

È un esame radiografico che consente di visualizzare precocemente la presenza di noduli non ancora palpabili, che possono nascondere la presenza di un tumore.

Vengono effettuate due proiezioni radiografiche e i risultati vengono valutati separatamente da due radiologi per garantire una maggiore affidabilità della diagnosi.

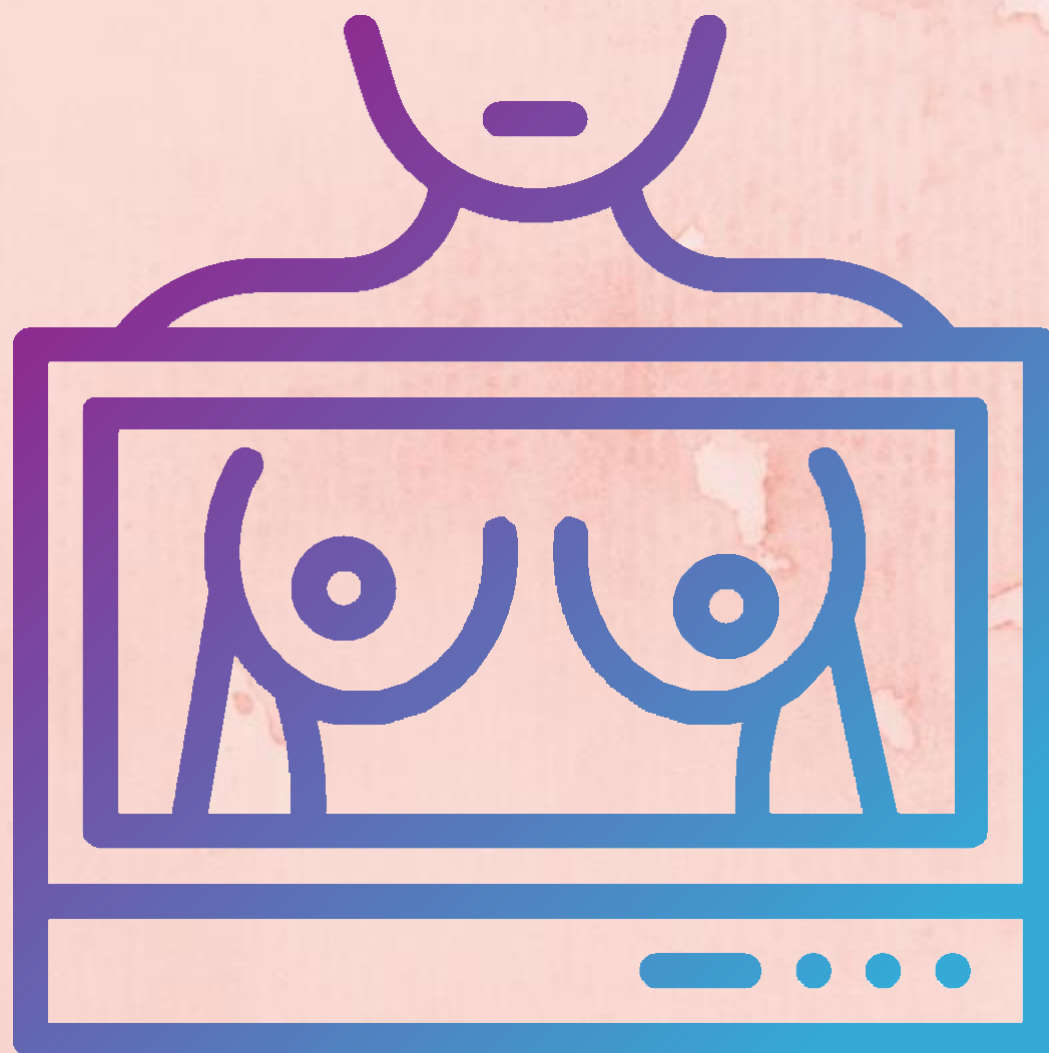

REGIONE DEL VENETO

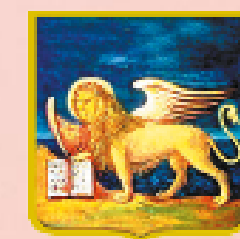

ULSS8
BERICA



Rispettare le cadenze dello screening consente di individuare l'eventuale presenza di alterazioni tumorali, sulle quali si può intervenire precocemente

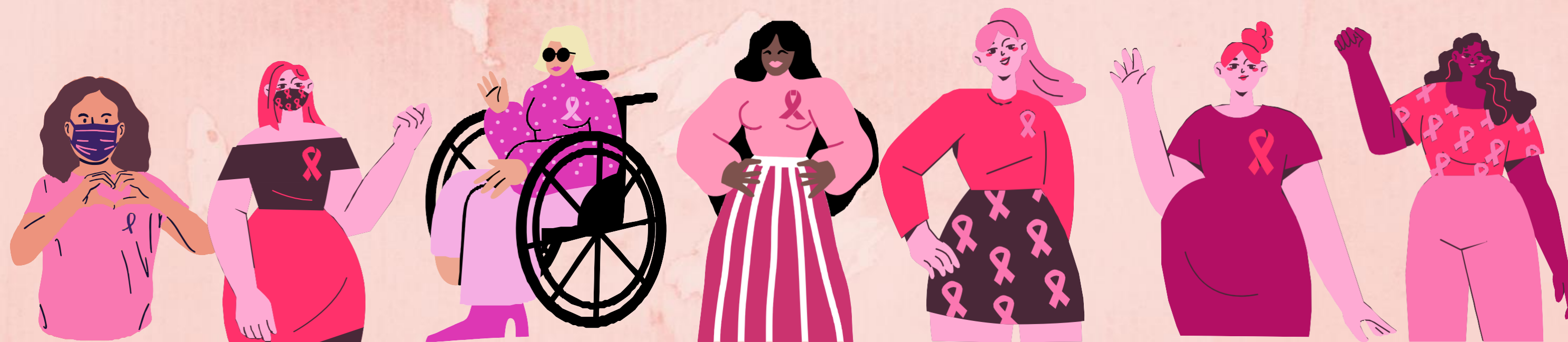

REGIONE DEL VENETO

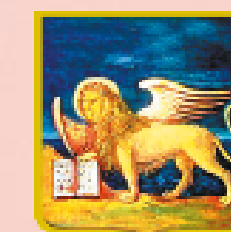

ULSS8
BERICA

Contatti

Screening mammografico – Distretto Est

Via IV Novembre, 46 - 36100 Vicenza

Numero Verde 800 301 626

attivo dal Lunedì al Venerdì dalle 10.00 alle 16.00

Email: servizio.screening@aulss8.veneto.it

Screening mammografico - Distretto Ovest

Piazza Martiri Libertà, 9 - 36045 Lonigo

Numero Verde 800 059 110

attivo dal Lunedì al Venerdì dalle 10.00 alle 16.00

Email: screening@aulss8.veneto.it

REGIONE DEL VENETO



ULSS8
BERGICA