



DIPARTIMENTO DI CHIRURGIE SPECIALISTICHE  
UOC DI OTORINOLARINGOIATRIA - VICENZA

## CARTA DEI SERVIZI

**Codifica**

**ORL-VI-CS-004**

**Preparazione**

**Coordinatore GdL  
Dott.ssa Paola Barasti**

**Verifica**

**Direttore  
Dott. Marcello Mezzasalma**

**Approvazione**

**Direttore  
Dott. Roberto Saetti**

**Rev. 0**

**Data 26/04/2023**

**Riconferma**

**Responsabile Dott. Roberto Saetti  
Data 26/04/2023**

## INDICE

DESCRIZIONE dell'UO.....	3
MISSION.....	3
STRUTTURA ED ORGANIZZAZIONE.....	4
ELENCO DEI PROCESSI.....	5
Attività di Ricovero.....	5
Attività di Ambulatoriale.....	6
Attività Chirurgica.....	8
Attività Diagnostica Audiologica.....	8
ATTIVITA' DIDATTICA/FORMATIVA.....	9
ATTIVITA' DI RICERCA.....	10
ORGANIGRAMMA.....	10
FUNZIONIGRAMMA.....	10
TIPOLOGIA E VOLUMI DI PRESTAZIONI.....	13
ALLEGATI.....	16
Allegato I: Spazi ed articolazioni del Servizio.....	16
Allegato II: Attività eseguibili in Day Surgery.....	17
Allegato III: attività eseguibili in Week Surgery.....	18
Allegato IV: prestazioni offerte dal servizio in regime di ricovero.....	20
Allegato V: Prestazioni ambulatoriali offerte dal servizio.....	21
Allegato VI: Volume ricoveri – diagnosi principale di dimissione.....	23
Allegato VII: Volume ricoveri – DRG prodotti.....	27
Allegato VIII: Elenco personale dell'UO di ORL Vicenza.....	28
TEMPI DI ENTRATA IN VIGORE.....	29

## DESCRIZIONE dell'U.O.

L'Unità Operativa Complessa (UOC) di Otorinolaringoiatria afferisce al Dipartimento di Chirurgie Specialistiche dell'Azienda ULSS n. 8 Berica della Regione Veneto, nel cui ambito svolge la sua attività. L'UOC, come da compito istituzionale, eroga prestazioni/servizi in spazi/articolazioni definite dell'Azienda.

L'Area di Degenza per l'**attività di ricovero** (ordinario, urgente e programmato, week surgery e day surgery) è sita al V piano dell'Area D dell'Ospedale San Bortolo di Vicenza. L'**attività chirurgica**, programmata ed urgente, viene svolta presso il Gruppo Operatorio al primo piano dell'Area D. L'**attività ambulatoriale** ha luogo sia al IV piano dell'Area C che presso il Poliambulatorio in Area L (Chiostro) unitamente all'attività diagnostica audiologica. L'**attività endoscopica ambulatoriale** viene svolta presso la Piastra Endoscopica (*Servizio di Endoscopia Digestiva e Respiratoria*) sita al piano terra dell'Area D. Per una più precisa definizione degli spazi/articolazioni utilizzati si rinvia all'allegato I.

Gli utenti/pazienti sono rappresentati dai cittadini residenti nel territorio vicentino, regionale, nazionale ed estero che si rivolgono all'Azienda ULSS n. 8 Berica, in funzione delle patologie da cui sono affetti.

## MISSION

**La mission.** L'Unità Operativa di Otorinolaringoiatria ha il compito istituzionale di trattare le persone affette da patologie della testa e del collo che afferiscono all'Azienda ULSS 8 Berica. Nello specifico i distretti di competenza sono: l'orecchio, il naso, i seni paranasali, il cavo orale e le strutture della gola (faringe, laringe, trachea ed esofago cervicali) e del collo (tiroide, paratiroidi, linfonodi e ghiandole salivari).

Nell'adempiere ai propri compiti istituzionali, l'U.O.C. di Otorinolaringoiatria persegue gli obiettivi di *ripristinare e mantenere lo stato di salute e benessere, migliorare l'aspettativa e la qualità di vita, minimizzare gli esiti invalidanti delle patologie* di propria competenza cercando di individuare, analizzare e soddisfare bisogni ed aspettative, esplicite ed implicite, degli assistiti. A questo scopo è nostro proposito *promuovere il miglioramento continuo dei servizi e delle prestazioni erogate* in un quadro di costante progresso clinico, tecnico ed organizzativo.

La mission dell'UOC di Otorinolaringoiatria si articola su vari piani:

1. Garantire ai pazienti con patologie di competenza un **percorso diagnostico** adeguato nonché la migliore e più efficace **terapia** disponibile, avendo come riferimento le linee guida, i percorsi e i protocolli, nazionali ed internazionali, più attuali.

Allo scopo di assicurare la migliore assistenza al paziente che afferisce all'UO la struttura è volta a garantire:

- *la presa in carico del paziente* con patologie della testa e del collo e l'offerta di un *percorso diagnostico* mirato all'avanguardia delle conoscenze, della tecnica e delle tecnologie;
- *i migliori programmi terapeutici* frutto delle competenze specialistiche presenti all'interno dell'UO e della stretta collaborazione ed interazione con altre Unità Operative dell'Azienda sia a livello intra- che inter-dipartimentale;
- *il follow-up* dei pazienti trattati al fine di monitorare gli esiti delle cure ed identificare tempestivamente la possibile ricorrenza delle patologie.

2. Offrire un ampio spettro di prestazioni specialistiche, anche strumentali e ad elevata tecnologia, sia in regime di ricovero che in ambito ambulatoriale, garantendo una interazione diretta ed efficace tra l'area di degenza, gli ambulatori di primo, di secondo livello e superspecialistici e l'attività chirurgica.

3. Essere per i pazienti ed i medici di medicina generale un punto di riferimento per la gestione delle problematiche cliniche di pertinenza otorinolaringoiatrica.
4. Costituire il riferimento di confronto e consulenza in ambito otorinolaringoiatrico sia per le altre Unità Operative dell'AULSS che per gli ospedali e le altre strutture sanitarie limitrofe in una logica di *rete territoriale*.
5. Promuovere la *comunicazione* ed il *coinvolgimento* del personale a tutti i livelli. Riteniamo, infatti, che la condivisione e la diffusione delle conoscenze sia elemento fondante ed imprescindibile del miglioramento.

L'UO di Otorinolaringoiatria oltre all'attività clinica esplica anche:

- attività didattica rivolta agli studenti della *Scuola di Specializzazione in Otorinolaringoiatria* nell'ambito della **Rete Formativa dell'Università di Verona**. Presso l'UO si tengono periodi di formazione e tirocinio per studenti del *Corso di Laurea in Medicina e Chirurgia* dell'**Università di Padova**, del *Corso di Formazione in Medicina Generale* dell' **Ordine dei Medici e Chirurghi della Provincia di Vicenza** e del *Corso di Laurea in Tecniche Audiometriche*.
- Attività di ricerca, sia clinica che traslazionale, nei vari campi specifici della specialità con la produzione di comunicazioni scientifiche, pubblicazioni ed articoli su riviste italiane ed internazionali.
- Partecipazione a gruppi di lavoro per la produzione di *linee guida (LG)*, *procedure operative (PO)*, *percorsi diagnostico terapeutici assistenziali (PDTA)* a livello aziendale, regionale e nazionale.

## STRUTTURA ED ORGANIZZAZIONE

L'UOC di Otorinolaringoiatria è caratterizzata dalle seguenti sezioni:

1. Area di degenza: per attività di ricovero ordinario, urgente e programmato, e di week surgery dispone di complessivi 12 posti letto e, nella stessa area, 2 posti di day surgery.
2. Area chirurgica: per l'effettuazione delle prestazioni chirurgiche programmate, l'UO utilizza, all'interno del Gruppo Operatorio, prevalentemente la sala operatoria n. 8 o, in alternativa, la n. 4. Per l'attività chirurgica urgente afferisce agli spazi operatori dedicati secondo la relativa Procedura Aziendale.
3. Area ambulatoriale (ambulatorio specialistico divisionale, ambulatorio specialistico di PS, ambulatori di secondo livello, servizio di audiometria, ambulatorio endoscopico).

L'**ambulatorio specialistico divisionale** è attivo dal lunedì al venerdì, dalle 8:30 alle 13:30, presso il IV piano dell'Area C. In questa sede vengono effettuate *prime visite ORL*, *visite ORL di controllo* e diagnostica audiologica di base (*audiometria tonale*, *audiometria vocale*, *impedenzometria*) con appuntamenti prenotati al CUP.

L'**ambulatorio specialistico di PS** è aperto dal lunedì al venerdì, dalle h. 8.00 alle h. 14.00 presso il IV piano dell'Area C; dalle h.14.00 alle h. 20.00 degli stessi giorni e dalle h. 8.00 alle h. 12.00 del sabato e festivi, presso l'Area di Degenza (V piano area D). Tale ambulatorio è deputato allo svolgimento di: *consulenze ORL richieste dal PS centrale* (secondo percorso ordinario o fast-track) e *visite ORL urgenti* (priorità U). Vengono inoltre effettuate *consulenze specialistiche urgenti* per pazienti ricoverati in altre UUOO, e *controlli a breve* dopo visite urgenti, programmati direttamente dal medico.

Gli **ambulatori di secondo livello**: Otochirurgico (mercoledì e venerdì h. 8:30-13:30), Vestibologico (nell'ambito dell'ambulatorio Otochirurgico del mercoledì), Foniatico (martedì h. 8:30-13:30) ed il Servizio di Audiometria sono ubicati al Poliambulatorio presso l'Area Chiostro. In quest'ambito vengono eseguite le *prime visite* ed i *controlli* relativi agli specifici ambiti super-specialistici e la diagnostica audio-

vestibologica strumentale di base e di II livello (*esame audiometrico condizionato infantile, ABR, otoemissioni acustiche, VNG*).

L'**ambulatorio endoscopico**, dedicato agli esami strumentali video-endoscopici ORL di secondo livello ed alla piccola chirurgia, è attivo dal lunedì al venerdì dalle 8.30 alle 13.30 all'interno della Piastra Endoscopica sita in Area D al piano terra. In quest'ambito, il mercoledì, si svolge l'**ambulatorio endoscopico oncologico** nel cui contesto vengono seguiti i pazienti affetti da patologia tumorale di competenza otorinolaringoiatrica.

3. L'Area Direzionale con gli studi del Direttore e del personale medico strutturato dell'UOC è situata al IV piano dell'Area C. Nella stessa Area sono presenti anche la Segreteria amministrativa ove, oltre alla gestione amministrativa dell'UO, vengono archiviate le cartelle cliniche dell'anno in corso e dell'anno precedente, e la Segreteria chirurgica che gestisce le liste operatorie. In questa sede è presente anche una sala riunioni interattiva dove si tengono le riunioni settimanali di reparto e dove, il martedì dalle 15:00 alle 17:00, si riunisce il **Gruppo Oncologico Multidisciplinare (GOM) Testa-Collo** nel cui ambito vengono discussi e pianificati i trattamenti integrati per la patologia tumorale di questi distretti.

Le varie aree organizzative dell'UO di Otorinolaringoiatria sono strettamente correlate tra loro in modo da fornire all'utenza la migliore offerta diagnostico-terapeutica nel settore delle malattie del capo e collo.

Ognuna di queste strutture opera per processi che vengono qui di seguito elencati e riassunti.

## ELENCO DEI PROCESSI

### ATTIVITA' di RICOVERO

L'UO di Otorinolaringoiatria assicura il ricovero dei pazienti, adulti e pediatrici, affetti da patologie del distretto testa-collo che necessitano di trattamento medico e/o di procedure chirurgiche in regime assistenziale di degenza.

I ricoveri vengono effettuati presso l'Area di degenza al V piano dell'area D. Gli spazi di degenza ed il personale di comparto responsabile dell'assistenza, sono condivisi con le UUOO di Chirurgia Maxillo-Facciale e Chirurgia Plastica.

Nell'Area di Degenza sono presenti alcune stanze dedicate ai pazienti pediatrici con arredi adeguati anche per l'accoglienza del genitore. Per questi pazienti è presente inoltre un'area/spazio giochi.

Il percorso del paziente sottoposto a trattamento chirurgico in regime di ricovero prevede una **articolata strategia clinica ed organizzativa** che generalmente comprende: la *selezione del paziente* per il quale si rende necessaria una procedura chirurgica programmata, l'*inquadramento preoperatorio*, il *ricovero ospedaliero*, l'*esecuzione della procedura*, la *valutazione post-operatoria*, la *dimissione*, e il *follow up ambulatoriale*.

Il **numero medio di pazienti ricoverati e dimessi** dall'UO in un anno si attesta intorno ai 600 utenti (626 nel 2022 con una media di 582 negli ultimi 5 aa.), con trend in progressivo aumento.

Per il tipo e la quantità delle patologie trattate in regime di ricovero vedi "**tipologia e volumi di prestazioni**"

L'UO di Otorinolaringoiatria effettua le seguenti modalità di ricovero:

- Ordinario programmato o urgente (409 pz dimessi nel 2022)
- Week Surgery (161 pz dimessi nel 2022)
- Day Surgery (56 pz dimessi nel 2022)

Il **ricovero programmato** viene effettuato per gli utenti che necessitano di trattamenti o procedure, prevalentemente chirurgiche, programmabili. Per gli interventi chirurgici il personale medico dell'UO inserisce preventivamente i dati anagrafici e clinici del paziente nell'applicativo aziendale Ormaweb, sezione "Visite Specialistiche", indicando la classe di priorità definita sulla base di criteri clinici. Prima del ricovero l'utente effettua il percorso preoperatorio che prevede, oltre alla *diagnostica* specifica, gli *esami preoperatori* e la *valutazione anestesiológica*. Una volta concluso l'iter viene definita la lista operatoria del giorno e programmato il ricovero. Qualora la procedura prevista non risulti nell'elenco regionale delle prestazioni eseguibili in Day Surgery o Week Surgery (vedi allegati II e III) il ricovero verrà effettuato in **regime ordinario**.

Nel caso in cui l'utente necessiti di un trattamento (medico o chirurgico) in tempi rapidi al di fuori della programmazione ordinaria si procederà ad un **ricovero urgente**. Talora questo tipo di ricovero viene richiesto dal PS centrale o direttamente o a seguito di consulenza specialistica ORL di pronto soccorso.

Con l'obiettivo di ripristinare e mantenere lo stato di salute e benessere offrendo un setting assistenziale ed organizzativo che consenta un precoce ritorno al proprio ambiente familiare in modo da ridurre al minimo il disagio dell'ospedalizzazione, l'UO di Otorinolaringoiatria assicura anche il trattamento in regime di ricovero ridotto (*Day Surgery* e *Week Surgery*). Questi tipi di ricovero non possono avere carattere d'urgenza e sono applicabili solo per le procedure previste dagli specifici elenchi regionali (accordo della Conferenza Stato-Regioni del 1° Agosto 2002).

In ogni caso il ricovero dovrà essere effettuato nel regime assistenziale più congruo considerando aspetti clinici e logistici del paziente e compatibilmente con la programmazione dell'attività operatoria articolata nell'arco di 12 ore (8:00-20:00).

Il regime di **Day Surgery**, in particolare, è dedicato ai pazienti che necessitano di procedure chirurgiche che rientrano nell'elenco definito dalla Regione (vedi allegato II) qualora sia possibile prevedere la dimissione nella stessa giornata in cui viene effettuata la procedura senza necessità di una osservazione post-operatoria notturna.

In Day Surgery vengono eseguite prevalentemente le seguenti prestazioni:

- *Adenoidectomia senza tonsillectomia*
- *Mirngotomia con inserzione di tubo*
- *Turbinectomia mediante diatermia o criochirurgia*
- *Altra asportazione o demolizione di lesione o tessuto della laringe*

Nei medesimi spazi chirurgici e di degenza vengono effettuate anche le attività di **Week Surgery** per le procedure definite dalla normativa regionale (vedi allegato III). L'utente ricoverato in Week Surgery deve essere dimesso entro il venerdì della settimana in cui è stato effettuato il ricovero.

Sia per il paziente ricoverato in Day Surgery che in Week Surgery, qualora subentrino problematiche cliniche che rendono necessario il prolungamento della degenza, viene mantenuto il ricovero e convertito in regime ordinario.

## **ATTIVITA' AMBULATORIALE**

L'**Attività ambulatoriale** è particolarmente rilevante e centrale per la funzionalità dell'UO.

Nell'anno 2022 il numero di prestazioni eseguite è stato di ca 18.000

Si possono distinguere le seguenti attività:

- Attività ambulatoriale urgente

- Attività ambulatoriale programmata
- Attività Endoscopica ORL

L'**Attività ambulatoriale urgente** comprende:

- Attività di consulenza specialistica per utenti inviati dal PS centrale (generale e pediatrico). Lo specialista ORL valuta il paziente e redige il referto con le indicazioni per il Medico del PS. Nel caso ne ravvisi la necessità dispone per il ricovero in urgenza.
- Attività di PS con procedura "fast track" per patologie definite (condivise con il PS secondo la relativa procedura aziendale). In questo caso il Medico specialista oltre ai compiti clinici ha l'onere di concludere la pratica di PS e dimettere l'utente. Nel caso ne ravvisi la necessità dispone per il ricovero in urgenza. Qualora invece non ravvisi che vi siano le condizioni per la procedura di "fast track" lo specialista ORL rimanda il paziente al PS centrale per proseguire la urgente ordinaria.
- Visite urgenti per pazienti che giungono al PS con impegnativa urgente (U PS) redatta:
  - o dai Medici del Servizio di Continuità Assistenziale,
  - o dai Medici di Medicina Generale
  - o dai Pediatri di Libera Scelta

L'attività ambulatoriale urgente viene effettuata nell'**Ambulatorio di PS specialistico** sito al **IV piano dell'Area C** dalle h. 8:00 alle h. 14:00 dal lunedì al venerdì; mentre dalle h.14.00 alle h. 20.00 dei giorni feriali e dalle h. 8.00 alle h. 12.00 del sabato e dei giorni festivi tale attività viene svolta nell'Area di Degenza (**V piano area D**) presso l'**Ambulatorio di reparto**. Nelle restanti ore, per richieste urgenti non procrastinabili, è attivo un **servizio di pronta disponibilità**. In questo caso il *medico specialista ORL reperibile* viene contattato dal SUEM.

L'**Attività ambulatoriale programmata** prevede prevalentemente le "prime visite ORL" e le "visite ORL di controllo". Sono previste inoltre specifiche attività ambulatoriali superspecialistiche di *otochirurgia, vestibologia e foniatria*. Nonché ambulatori di secondo livello dedicati ai *pazienti oncologici*, a quelli sottoposti a *laringectomia totale* e portatori di *ausili per la fonazione*.

L'ambulatorio divisionale dedicato è situato al **IV piano dell'Area C**, mentre gli ambulatori di otocirurgia, foniatria e vestibologia sono situati presso il **Poliambulatorio** (Area Chiostro).

L'attività viene programmata e svolta secondo un calendario mensile formulato in base all'organizzazione delle attività dei Dirigenti Medici, in accordo con la Coordinatrice del Poliambulatorio e condiviso con il Centro Unico di Prenotazione (CUP).

Il paziente accede all'attività programmata mediante regolare impegnativa e prenotazione al CUP. Le prime visite sono programmate in base alle priorità indicate nell'impegnativa dal medico prescrittore mentre le visite ORL di controllo sono programmate in base quanto indicato nel quesito diagnostico.

L'**Attività Endoscopica ORL** viene effettuata al **piano terra dell'Area D** in una sala dedicata e specificamente attrezzata all'interno della **Piastra Endoscopica** (*Servizio di Endoscopia Digestiva e Respiratoria*).

In quest'ambito vengono eseguite:

- valutazioni endoscopiche specialistiche (prime visite e controlli): *rino-faringoscopia a fibre ottiche, video-laringoscopia, laringo-stroboscopia, video-panendoscopia delle VADS, videotrachescopia*;
- gestione e valutazione dei pazienti oncologici e utenti portatori di *cannula tracheostomica e/o protesi fonatorie* in giornata dedicata (il mercoledì);

- gestione e valutazione di pazienti affetti da rino-sinusite cronica con poliposi nasale al fine di programmare e monitorare il trattamento con farmaci biologici (*anticorpi monoclonali*) essendo l'UO indicata dalla Regione Veneto quale *centro autorizzato alla prescrizione* di tali farmaci (ai sensi del Decreto del DG dell'Area Sanità e sociale n. 54 del 29 aprile 2021);
- attività chirurgica minore in regime di Day Surgery/ambulatoriale.

La prenotazione delle prestazioni programmate viene effettuata dal CUP o dalla Segreteria di reparto mediante regolare impegnativa o specifica modulistica se l'utente è ricoverato o in regime di post-dimissione.

Si vuole ribadire che l'attività ambulatoriale prevede, oltre alla specialistica di base, anche gli ambiti super-specialistici inerenti alla disciplina di otorinolaringoiatria di seguito elencati:

- Oncologia, laringectomizzati e protesi fonatorie per la valutazione e il trattamento dei pazienti oncologici e di quelli sottoposti a laringectomia totale e portatori di dispositivi di ausilio alla fonazione;
- Rinologia per la valutazione e il trattamento, chirurgico e medico, delle patologie rino-sinusalì;
- Otochirurgia e Vestibologia: per cura e valutazione specifica dei pazienti affetti da malattie dell'orecchio e dell'organo dell'equilibrio;
- Foniatria: prevende l'inquadramento diagnostico e terapeutico dei pazienti pediatrici con disturbi del linguaggio.

La **refertazione** delle valutazioni effettuate è contestuale alla visita ed è redatta dal Medico Specialista che ha eseguito la visita stessa.

Per gli ambiti di responsabilità si rimanda all'organigramma.

## **ATTIVITA' CHIRURGICA**

L'Attività chirurgica viene svolta all'interno del Gruppo Operatorio ed è dedicata agli utenti ricoverati che necessitano di procedura chirurgica programmata o urgente.

Attualmente l'**attività chirurgica programmata** viene svolta il lunedì, giovedì e venerdì dalle h. 8.00 alle 20.00, sono comprese 2 sedute operatorie mensili pediatriche (h. 8 -14 il primo e ultimo lunedì del mese) concordate con il responsabile del Gruppo Operatorio.

Gli **interventi d'urgenza** sono garantiti con la presenza di un medico dalle h. 8.00 alle 20.00 dal lunedì al venerdì e dalle h. 8.00 alle ore 12.00 il sabato e i giorni festivi. Nelle restanti ore è attivo un **servizio di pronta disponibilità**: il medico reperibile viene contattato dal SUEM. Lo specialista ORL, dopo aver valutato la necessità di procedere ad un intervento/procedura in urgenza comunica, secondo procedura aziendale, i dati anagrafici e clinici del paziente tramite mail al Gruppo Operatorio e, quindi, concorda con l'Anestesista "urgentista" la tempistica della procedura in base a criteri clinici ed alla priorità di eventuali altre richieste. Il personale di sala viene attivato dall'Anestesista.

Per gli ambiti di responsabilità si rimanda all'organigramma.

## **ATTIVITA' DIAGNOSTICA AUDIOLOGICA**

L'attività diagnostica audiologica prevede oltre ad esami di base (*esame audiometrico tonale, vocale ed impedenzometria*) anche la diagnostica strumentale per l'effettuazione di screening audiologico di II livello in pazienti pediatrici (*ABR, otoemissioni acustiche, esame audiometrico condizionato infantile*). Viene inoltre eseguito lo studio dell'apparato vestibolare mediante *videonistagmografia*. Recentemente è stata iniziata l'attività specifica di *adattamento degli impianti cocleari*.



L'attività viene svolta al **Poliambulatorio** presso il Servizio di Audiometria. L'accesso dei pazienti viene effettuato mediante prenotazione al CUP con relativa impegnativa.

**La refertazione:** il medico referente provvede con la refertazione degli ABR (dell'adulto e pediatrico), delle otoemissioni acustiche e degli esami comportamentali. Il referto viene inviato all'Ufficio referti aziendale **entro le due settimane successive**. L'utente viene invitato a ritirare il referto presso l'Ufficio referti.

Parte dell'attività audiometrica di base, a supporto dell'attività ambulatoriale divisionale, viene eseguita nell'ambulatorio audiometrico, dotato di cabina anecoica, situato al IV piano dell'Area C. La refertazione di tali esami è contestuale alla vis ORL.

Per gli ambiti di responsabilità si rimanda all'organigramma.

### ATTIVITA' DIDATTICA/FORMATIVA

Negli ambiti della didattica e della formazione l'UO di Otorinolaringoiatria è impegnata a diversi livelli:

- Partecipando alla **Rete Formativa dell'Università di Verona** accoglie la frequenza continuativa di Medici in formazione specialistica della *Scuola di Specializzazione in Otorinolaringoiatria*.
- Offre la possibilità di periodi di formazione e tirocinio per studenti del *Corso di Laurea in Medicina e Chirurgia* dell'**Università di Padova**, del *Corso di Formazione in Medicina Generale* organizzato dall'**Ordine dei Medici e Chirurghi della Provincia di Vicenza** e del *Corso di Laurea in Tecniche Audiometriche*.
- Il personale dell'UO (medico, tecnico ed infermieristico) organizza e partecipa ad eventi di formazione in ambito intra- ed inter-dipartimentale sia interni, partecipando al piano annuale di formazione aziendale, che extra-aziendali, nazionali (programma ECM) ed internazionali.
- Si tengono regolari riunioni settimanali (lunedì e mercoledì) tra i Dirigenti Medici durante le quali, oltre ad aggiornamenti clinici riguardanti i pazienti in carico all'UO, vengono discusse procedure, evidenziate problematiche gestionali, proposte azioni correttive, al fine di condividere le informazioni, uniformare i comportamenti, prevenire possibili errori, promuovere il lavoro in equipe. A tali riunioni partecipa anche un Infermiere di supporto (tra quelli incaricati della gestione delle liste operatorie) con il compito di coordinare la comunicazione con il personale di reparto addetto all'assistenza.
- Riunioni di budget, con il personale medico ed altro personale eventualmente coinvolto, per discussione, pianificazione ed aggiornamento riguardo gli obiettivi di budget e l'andamento delle attività dell'UO.
- Sono convocati periodici incontri con il personale di comparto, generalmente su richiesta del personale stesso per tramite del Coordinatore Infermieristico, per discutere specifiche problematiche cliniche, gestionali, organizzative.
- Si tengono meeting monotematici, con relatori interni o esterni, per affrontare tematiche definite, quali: discussione di percorsi diagnostico-terapeutici integrati, definizione di progetti di ricerca, presentazione di protocolli di trattamento, strumenti o farmaci innovativi...
- L'UO partecipa settimanalmente (martedì) agli incontri del Gruppo Oncologico Multidisciplinare (GOM) Testa-Collo nel cui ambito vengono discussi e pianificati i trattamenti integrati per la patologia tumorale di questi distretti.

## ATTIVITA' DI RICERCA

Parallelamente all'attività clinica istituzionale l'UO svolge anche:

- Attività scientifica promuovendo la ricerca, sia clinica che traslazionale, nei vari campi specifici della specialità, anche in relazione ad aspetti organizzativi e procedurali, con la produzione di *comunicazioni scientifiche, pubblicazioni ed articoli* su riviste italiane ed internazionali.
- Partecipazione a gruppi di lavoro per la produzione di *linee guida (LG), procedure operative (PO), percorsi diagnostico terapeutici assistenziali (PDTA)* a livello aziendale, regionale e nazionale.

## ORGANIGRAMMA

Rappresentazione grafica delle articolazioni organizzative interne che afferiscono alla struttura con evidenza dei rapporti gerarchici che sussistono tra di loro.

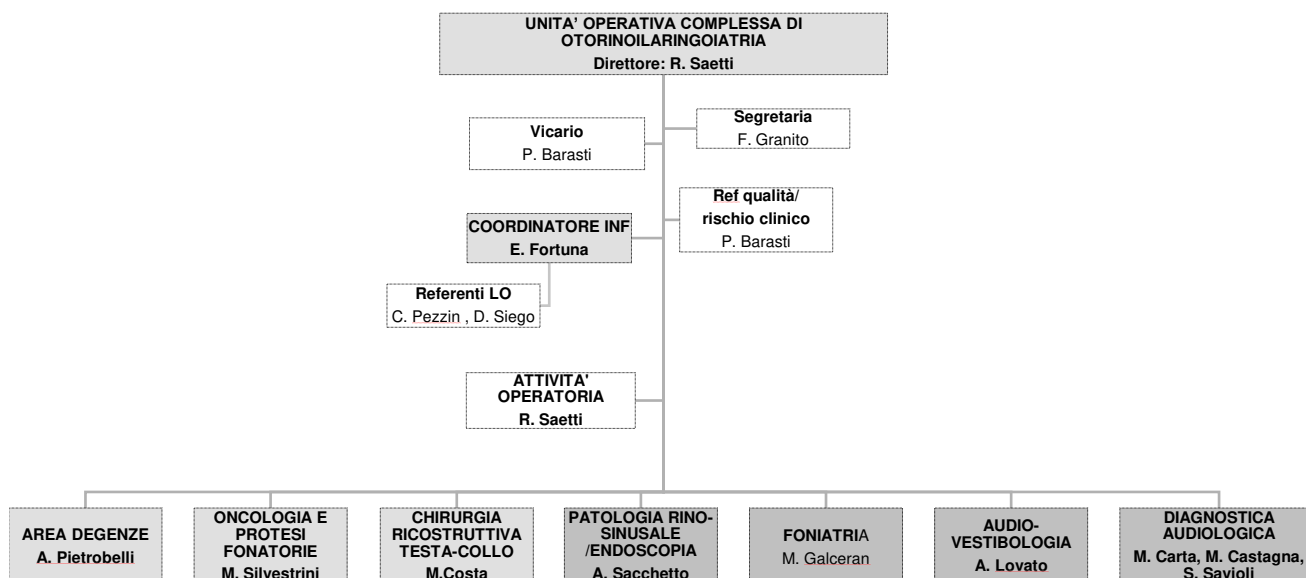

## FUNZIONIGRAMMA

Specifica le funzioni del personale operante all'interno dell'Unità Operativa.

La valenza delle attività svolta è prevalentemente interna.

Figura professionale	Funzioni e Attività
<b>Direttore dell'UOC</b>	<ul style="list-style-type: none"> <li>- Programma e pianifica l'attività routinaria dell'UO</li> <li>- Negozia i budget annuali con la Direzione Strategica in ambito dipartimentale</li> <li>- Ha la responsabilità di allocare risorse, competenze, tecnologie per il raggiungimento degli obiettivi definiti con la Direzione Strategica</li> <li>- Definisce l'organigramma funzionale ed i turni di servizio per i Dirigenti Medici</li> <li>- Relaziona in merito all'operatività del personale ai fini della valutazione</li> </ul>

<b>Segretaria</b>	<ul style="list-style-type: none"><li>- Ha la responsabilità di approvare le procedure operative caratteristiche dell'UO</li><li>- Partecipa alla definizione degli strumenti e dei flussi per la rilevazione e l'analisi delle informazioni utili alla descrizione e alla valutazione delle attività</li><li>- Svolge attività di supporto tecnico-metodologico nei confronti dei Dirigenti Medici e del personale Infermieristico</li><li>- Svolge periodicamente, di norma semestralmente, attività di verifica sull'attività svolta, anche attraverso l'analisi di report forniti dal Controllo di Gestione</li><li>- Gestisce e implementa i flussi informativi aziendali di contenuto sanitario</li><li>- Collabora con la Direzione Aziendale nell'organizzazione di corsi ed eventi di formazione</li><li>- Coordina, promuove ed indirizza l'attività scientifica dell'UO</li></ul> <ul style="list-style-type: none"><li>- Gestione amministrativa dell'U.O</li><li>- Raccolta della documentazione dell'attività sanitaria</li><li>- Registrazione e gestione dell'archivio clinico</li><li>- Trasmissione dei dati interni ed esterni alla struttura</li><li>- Relazioni con gli operatori e con gli esterni</li><li>- Inoltro e distribuzione posta e comunicazioni</li><li>- Gestione protocollo</li><li>- Prenotazione a CUP prevalentemente dell'attività endoscopica ambulatoriale in particolar modo per i pazienti interni (dimessi e/o ricoverati in altre UUOO) e per prestazioni prioritarie (CUP interno)</li></ul>
<b>Referente per la Qualità e Rischio Clinico</b>	<p>Operatore con il compito di seguire il <u>Sistema di Gestione per la Qualità</u> al fine di:</p> <ul style="list-style-type: none"><li>- Verificare che tutte le attività siano adeguate e condotte nel rispetto del Sistema di Gestione per la Qualità e degli obiettivi definiti</li><li>- Promuovere l'attuazione delle azioni correttive conseguenti alle eventuali anomalie rilevate</li><li>- Promuovere l'adeguamento del sistema alle nuove esigenze rilevate</li><li>- Gestire la documentazione necessaria per garantire il Sistema di Qualità</li><li>- Promuovere le attività che riguardano l'elaborazione e/o la revisione delle Procedure Operative e/o Generali</li><li>- Approvare le variazioni e le modifiche dei documenti della qualità</li><li>- Verificare la corretta attuazione del Sistema di Gestione per la Qualità tramite le valutazioni</li><li>- Richiedere alle diverse funzioni le azioni di correzione messe in atto, verificandone la corretta attuazione</li><li>- Promuovere cultura della sicurezza</li><li>- Promuovere l'invio di segnalazioni avverse</li><li>- Promuovere la formazione su tematiche riguardanti il rischio clinico</li><li>- Affiancare il personale per gli incontri aziendali previsti in caso di evento avverso</li><li>- Supportare l'UO del Risk Management per l'attuazione di programmi di rischio clinico nel proprio reparto</li></ul>
<b>Dirigente Medico</b>	<p>Il Medico è impegnato in tutte le attività che si effettuano nell'UO, in particolare:</p> <ul style="list-style-type: none"><li>- Diagnosi e cura dei pazienti ricoverati seguendo le indicazioni espresse nelle procedure operative ove presenti</li><li>- Monitoraggio dell'evoluzione clinica dei pazienti</li><li>- Effettuazione dell'attività ambulatoriale e delle consulenze presso altre UUOO</li><li>- Collaborazione e comunicazione col personale dell'UO sia medico che di comparto</li><li>- Compilazione della documentazione sanitaria in uso con particolare riguardo alla cartella clinica, al consenso informato e al diario medico</li><li>- Informazione ai pazienti ed ai familiari</li><li>- Affiancamento e formazione del personale neoassunto/neoinserito</li></ul>

- Formazione e tutoraggio del personale medico in formazione che frequenta l'UO
- Attività specifiche volte al raggiungimento di obiettivi di budget
- Il Dirigente Medico referente di settore ha il compito di produrre e revisionare le procedure operative specifiche del settore di competenza laddove sia necessario formalizzarle
- Attività scientifica (ricerca, comunicazioni, pubblicazioni, partecipazione a gruppi di lavoro, organizzazione di eventi formativi)
- Aggiornamento e formazione (partecipazione corsi e congressi)

**Coordinatore infermieristico**

Le attività nelle quali è responsabile la figura del Coordinatore sono:

- Organizzazione del personale infermieristico e di supporto
- Gestione beni, farmaci e materiali d'utilizzo
- Programmazione dell'assistenza
- Inserimento e valutazione del personale infermieristico e operatori di nuova acquisizione
- Organizzazione dell'attività didattica per il personale infermieristico
- Progettazione e controllo modalità e tempi delle procedure infermieristiche
- Compilazione moduli in uso
- Collaborazione con medici ed altro personale
- Gestione delle pratiche amministrative
- Relazione con gli operatori, pazienti e familiari
- Supervisione su altre attività (manutenzione apparecchiature, pulizie, ecc.)
- Gestisce e implementa i flussi informativi aziendali di contenuto sanitario

**Infermiere di supporto al Coordinatore**

Per far fronte alle esigenze dell'UO sono stati incaricati due Infermieri a rotazione (part time) con i seguenti compiti:

- Gestione della lista d'attesa chirurgica e della programmazione operatoria in collaborazione con il Direttore
- Collaborare con il Coordinatore per la prenotazione delle prestazioni richieste dai medici ai pazienti dimessi con modulo 30 giorni
- Favorire la connessione ed il trasferimento di informazioni tra il personale medico dell'UO ed il personale di comparto addetto all'assistenza

**Infermiere**

Le attività del personale infermieristico comprendono:

- Gestione dell'assistenza al paziente ricoverato
- Registrazione dei dati e stesura del diario infermieristico
- Somministrazione delle terapie prescritte e registrate nella grafica clinica
- Prelievo di campioni
- Aggiornamento della grafica con registrazione dei parametri vitali rilevati
- Affiancamento e formazione di operatori neoassunti/neoinseriti
- Collaborazione con il personale medico per l'attività di visita/medicazioni/esecuzione di procedure
- Relazione con gli operatori, pazienti e familiari

**Personale tecnico**

Nell' UO il personale tecnico è attualmente rappresentato dalle Audiometriste. La loro attività è così definita:

- Esecuzione indagini diagnostiche relative allo studio della funzione uditiva e dell'equilibrio
- Registrazione esami audiometrici
- Collaborazione con il personale medico ed infermieristico per le attività di pertinenza audiologica
- Affiancamento e formazione di altri operatori neoassunti/neoinseriti
- Tutoraggio di studenti del Corso di Laurea in Tecniche Audiometriche
- Relazione con gli operatori, pazienti e familiari

**Operatori  
Socio Sanitari**

L'attività di queste figure professionali prevede:

- Gestione degli aspetti alberghieri della degenza
- Accompagnamento dei degenti presso altre UUOO (per l'esecuzione di esami strumentali, visite specialistiche, consulenze) e trasporto in SO (pre e post intervento)
- Riassetto stanze ed ambienti di degenza
- Raccolta prenotazione e distribuzione pasti, riordino cucine
- Gestione rifiuti
- Collaborazione con gli altri operatori
- Affiancamento e formazione di altri operatori neoassunti/neoinseriti
- Relazione con gli operatori, pazienti e familiari.

### TIPOLOGIA E VOLUMI DI PRESTAZIONI

**È definito un catalogo di prestazioni effettuabili in regime di ricovero (allegato IV) ed ambulatoriali (allegato V)**

Oltre alla gestione della patologia di base di competenza della specialità questa UO si distingue per la diagnosi e cura di:

- Patologia infiammatoria, infettiva, neoplastica del naso, dei seni paranasali e della base cranica. Oltre alla *chirurgia tradizionale* si esegue *chirurgia endoscopica rino-sinusale (FESS/ESS)*. Si applicano protocolli di trattamento con *farmaci biologici* (anticorpi monoclonali). La *chirurgia trans-nasale della base cranica* (es. *chirurgia dell'ipofisi*) viene eseguita prevalentemente in collaborazione con l'**UO di Neurochirurgia**.
- Patologia oncologica dei distretti testa-collo. Si esegue: *chirurgia laser-endoscopica conservativa/mininvasiva; chirurgia conservativa-ricostruttiva; chirurgia maggiore e ricostruzione con lembi peduncolati o rivascolarizzati*; impianto di *protesi e dispositivi fonatori* nel paziente laringectomizzato totale; trattamenti integrati (con *radioterapia e/o chemioterapia*) pianificati in ambito multidisciplinare (**GOM Testa-Collo**).
- Patologia ostruttiva della laringe e della trachea cervicale sia nel bambino che nell'adulto. Si esegue: *chirurgia conservativa laser-endoscopica e dilatativa*; *chirurgia maggiore con resezione ed anastomosi* del tratto stenotico. Posizionamento di *stent endoluminali*. La *chirurgia delle vie aero-digestive in ambito pediatrico* viene spesso eseguita in collaborazione con l'**UO di Chirurgia Pediatrica**.
- Patologia chirurgica della tiroide e delle paratiroidi.
- Patologia chirurgica delle ghiandole salivari maggiori (parotide) e dei linfonodi del collo.
- Patologia della fonazione. Si esegue: *fonochirurgia endoscopica mininvasiva*.
- Patologia del sonno e russamento.

Si rinvia agli allegati VI e VII per il **volume dei ricoveri e DRG prodotti**.

Si riporta Tabella riassuntiva sulle **modalità di ricovero dei pazienti dimessi** nel 2021 e nel 2022.

REGIME	TIP RIC SINT	TIPO RICOVERO	Quantità 2021	Quantità 2022	Var Quantità
ORDINARI+WS	PROGRAMMATO	1 - ricovero programmato, non urgente	221	257	36
		4 - ricovero programmato con preospedalizzazione	200	208	8
	URGENTE	2 - ricovero urgente	86	105	19
	<b>Totale</b>		<b>507</b>	<b>570</b>	<b>63</b>
DAY HOSPITAL	<b>Totale</b>		<b>23</b>	<b>56</b>	<b>33</b>
<b>Totale</b>			<b>530</b>	<b>626</b>	<b>96</b>

Attività chirurgica eseguita nel 2022

Regime ricovero	N° Interventi 2022	N° Procedure 2022
Ordinario	405	672
Week surgery	185	336
Day Hospital	59	80
Ambulatoriale	1	1
NA	3	4
<b>Totale</b>	<b>653</b>	<b>1093</b>

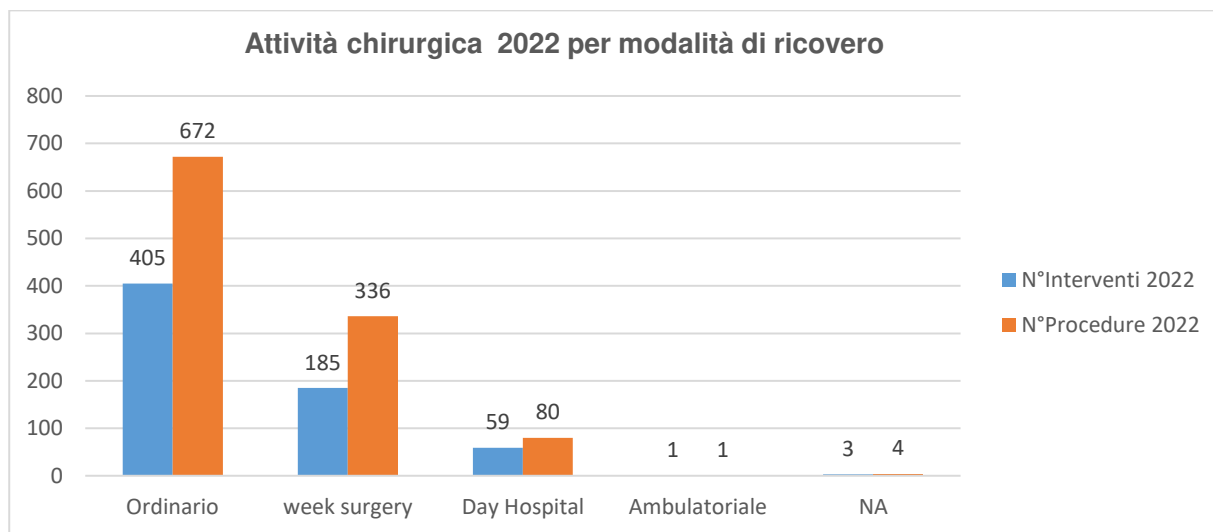

Attività chirurgica:

Modalità	N Interventi 2022	N Procedure 2022
ELEZIONE	529	915
URGENZA	124	178
<b>TOTALE</b>	<b>653</b>	<b>1093</b>



**Sintesi dell'attività ambulatoriale svolta:** nel 2022 sono state eseguite:

- **13.161** prestazioni per utenti esterni di cui con impegnative urgenti 539,
- **1.040** prestazioni per pazienti interni;
- **3.754** prestazioni di PS

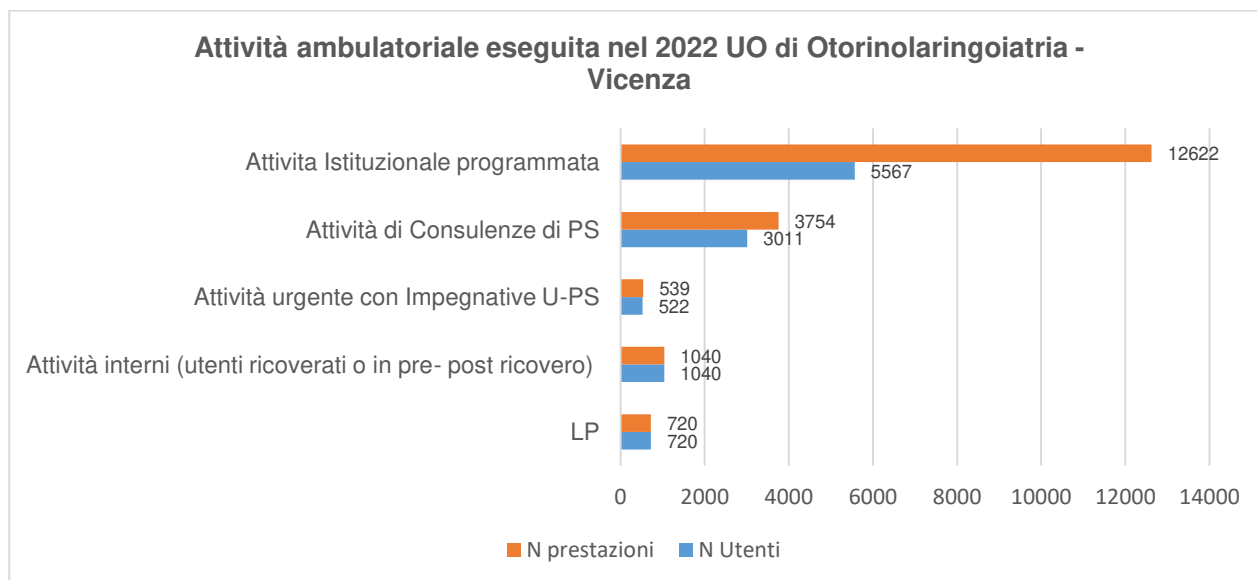

Per la diagnostica inerente alle patologie trattate vengono svolte attività di diagnostica audiologica. Si riporta di seguito la tipologia ed il numero di prestazioni audiologiche eseguite nel 2022.

DIAGNOSTICA AUDIOLOGICA PZ INTERNI ED ESTERNI ESEGUITA NEL 2022	N	%
ESAME AUDIOMETRICO	2.917	53,67
IMPEDENZOMETRIA	1282	23,59
ESAME AUDIOMETRICO INFANTILE	448	8,24
POTENZIALI EVOCATI ACUSTICI	356	6,55
ESAME AUDIOMETRICO VOCALE	248	4,56
STUDIO REGISTRATO DEL NISTAGMO	127	2,34
ADATTAMENTO IMPIANTI COCLEARI	55	1,01
ACUFENOMETRIA, PROVE AUDIOMETRICHE SOPRALIMINARI	1	0,02
CONTROLLO PROTESICO ELETTRACUSTICO	1	0,02
<b>TOTALE</b>	<b>5435</b>	<b>100,00</b>

**Nel 2022 le principali prestazioni endoscopiche eseguite sono:**

PRESTAZIONI ENDOSCOPICHE PRINCIPALI ESEGUITE NEL 2022	N.
31.42 - LARINGOSCOPIA E ALTRA TRACHEOSCOPIA	1554
29.19.1 - VIDEOENDOSCOPIA DELLE VIE AEREE E DIGESTIVE SUPERIORI (VADS)	799
97.23 - SOSTITUZIONE DI CANULA PER TRACHEOSTOMIA	280
31.93.1 - SOSTITUZIONE PROTESI FONATORIA	96

## ALLEGATI

### Allegato I: Spazi ed articolazioni del Servizio

<b>Sede</b>	<b>Denominazione</b>	<b>Attività</b>	
<b>“Area D” V piano</b>	<b>Reparto</b> - Area di Degenza - Ambulatorio medicazioni / Amb di PS	<b>Attività di Ricovero</b> ❖ Urgente ❖ Ordinario ❖ Day Surgery ❖ Week Surgery	<b>Attività Ambulatoriale:</b> Ambulatorio di PS h 14.00 - h 20.00 dei giorni feriali e h 8.00 -h 12.00 dei giorni festivi Nelle restanti fasce orarie è attivo un servizio di pronta disponibilità: il medico viene chiamato dal SUEM
			<table border="1" style="width: 100%; border-collapse: collapse;"> <tr> <td style="width: 50%; vertical-align: top;"> <b>Attività per pazienti esterni e ricoverati in altre UUOO:</b>  <ul style="list-style-type: none"> <li>● Consulenze urgenti inviate dal PS</li> <li>● Visite urgenti richieste dal MMG</li> <li>● Visite e med per pazienti dimessi entro 30 giorni</li> <li>● Controlli amb per esterni il sabato e domenica</li> </ul> </td> <td style="width: 50%; vertical-align: top;"> <b>Attività per pazienti interni</b>  <ul style="list-style-type: none"> <li>● Accessi di Day Surgery</li> <li>● Consulenze per pazienti ricoverati in altre UUOO</li> </ul> </td> </tr> </table>
<b>Attività per pazienti esterni e ricoverati in altre UUOO:</b> <ul style="list-style-type: none"> <li>● Consulenze urgenti inviate dal PS</li> <li>● Visite urgenti richieste dal MMG</li> <li>● Visite e med per pazienti dimessi entro 30 giorni</li> <li>● Controlli amb per esterni il sabato e domenica</li> </ul>	<b>Attività per pazienti interni</b> <ul style="list-style-type: none"> <li>● Accessi di Day Surgery</li> <li>● Consulenze per pazienti ricoverati in altre UUOO</li> </ul>		
<b>“Area C” IV piano</b>	- <b>Amb di PS</b> - Ambulatorio divisionale - Cabina Audiometrica	<b>Ambulatorio di PS:</b> dalle h 8 alle h 14 nei giorni feriali - Consulenze urgenti inviate dal PS - Visite e med per paz dimessi entro 30 giorni o accessi DS - Controlli amb per esterni se non disponibili posti a CUP - Consulenze per pazienti ricoverati in altre UUOO - Ambulatorio protesi fonatorie il lunedì pomeriggio	- <b>Ambulatorio divisionale:</b> dalle 8 alle h 14 nei giorni feriali I visite ORL - Controlli ORL <b>Cabina Audiometrica:</b> Es audiometrici tonali, vocali , ed impedenzometria
<b>Servizio Endoscopia Digestiva “Area D” piano terra</b>	<b>Endoscopia ORL</b>	<b>Attività per pazienti esterni</b> <ul style="list-style-type: none"> <li>● Prime visite e controlli endoscopici (compresi controlli post dimissione) rinofaringoscopia, videolaringoscopia, videoendoscopia (VADS), videotracheobroncoscopia, previa programmazione CUP: è attivo anche il CUP interno a livello della Segreteria ORL</li> <li>● Attività specifica per la gestione dei pazienti oncologici e protesi fonatorie previo appuntamento CUP</li> <li>● Attività urgente previo accesso al PS su indicazione di medici ORL</li> <li>● Attività chirurgica minore in regime di Day Surgery/ambulatoriale previa programmazione</li> </ul> <b>Attività per pazienti ricoverati</b> in altre UO o nella stessa UO previa programmazione in Segreteria di reparto	
<b>Poli - ambulatorio “Area Chiostro”</b>	<b>Ambulatorio</b> · Amb otologico · Amb foniatico <b>Audiometria diagnostica</b>	- Prime visite otochirurgiche, foniatiche e controlli otochirurgici previa programmazione CUP. - Prime visite foniatiche, controlli di vis foniatica previa programmazione CUP - Esecuzione esami audiometrici Indagini strumentali per lo studio della funzione uditiva anche di II livello per pazienti pediatrici (ABR, otoemissioni acustiche, es condizionati infantili) - Ambulatorio di vestibologia con studio strumentale dei disturbi dell’equilibrio	
<b>Gruppo Operatorio</b>	<b>Sala Operatoria ORL</b> (nel Gruppo Operatorio)	<b>Attività chirurgica programmata</b> in regime di Ordinario, Week Surgery e DS <b>Attività chirurgica urgente</b> (prevalentemente in sala urgenze) Attività programmata: lunedì, giovedì e venerdì (h. 8.00-20.00); sono comprese 2 sedute mensili pediatriche concordate con la DMO il Lunedì h 8-14 Gli <b>interventi d’urgenza</b> sono garantiti con la presenza in reparto di un medico dalle h. 8.00 alle h.20.00 dal lunedì al venerdì e dalle h. 8.00 alle ore 12.00 il sabato e la domenica. Nelle restanti ore è attivo un <b>servizio di pronta disponibilità:</b> il medico reperibile viene contattato dal SUEM	



Allegato II: **Attività eseguibili in Day Surgery (dall' allegato D del Decreto Direzione Generale Area Sanità e Sociale 95/22)**

COD	Procedura	COD	Procedura
06.98	Altri interventi sulla tiroide	27.0	Drenaggio della faccia e del pavimento della bocca
09.81	Dacriocistorinostomia (DRC)	27.31	Asp o demolizione locale di lesione o tess del palato osseo
18.21	Asportazione del seno preauricolare	27.32	Asp o demolizione ampia di lesione o tess del palato osseo
18.31	Asp radicale lesione dell'orecchio esterno	27.42	Ampia asportazione di lesione del labbro
18.6	Ricostruzione del canale uditivo esterno	27.59	Altra riparazione plastica della bocca
19.4	Miringoplastica	27.72	Asportazione dell'ugola
20.01	Miringotomia con inserzione di tubo	27.73	Riparazione dell'ugola
20.23	Incisione dell'orecchio medio	27.79	Altri interventi sull'ugola
20.72	Iniezione dell'orecchio interno	27.99	Altri interventi sulla cavità orale
20.94	Iniezione del timpano	28.2	Tonsillectomia senza adenoidectomia
21.31	Asp o demolizione locale lesione intranasale	28.3	Tonsillectomia con adenoidectomia
21.32	Asport o demolizione locale di altra lesione del naso	28.4	Asportazione di residuo tonsillare
21.61	Turbinectomia mediante diatermia o criochirurgia	28.6	Adenoidectomia senza tonsillectomia
21.62	Frattura dei turbinati	28.92	Asportazione di lesione di tonsille e adenoidi
21.84	Revisione di rinoplastica	29.2	Asportazione di cisti o vestigia fessura branchiale
21.88	Altra plastica del setto	29.39	Asportazione o demolizione di lesione o tessuto del faringe
21.91	Lisi di aderenze del naso	29.52	Chiusura di fistola della fessura branchiale
22.12	Biopsia a cielo aperto dei seni nasali	29.53	Chiusura di altra fistola del faringe
22.2	Antrotomia intranasale	29.99	Altri interventi sul faringe
22.31	Antrotomia mascellare radicale	30.01	Marsupializzazione di cisti laringea
22.51	Etmoidotomia	30.09	Altra aspo o demolizione di lesione o tessuto della laringe
22.53	Incisione seni multipli	31.43 + 99.26	Biopsia [endoscopica] della laringe
22.62	Asport di lesione del seno mascellare con altro approccio	31.72	Chiusura di fistola esterna della trachea
25.02	Biopsia a cielo aperto della lingua. Biopsia a cuneo	31.74	Revisione della tracheostomia
25.1	Asp o demolizione lesione o tess della lingua	31.93	Sostituzione di stent laringeo o tracheale
26.21	Marsupializzazione cisti di ghiandola salivare	40.11	Biopsia di strutture linfatiche
26.99	Altri interventi su ghiandole o dotti salivari	40.21	Asportazione di linfonodi cervicali profondi

Allegato III: **Attività eseguibili in Week Surgery (estratto dall' allegato C del Decreto Direzione Generale Area Sanità e Sociale 95/22)**

Codice	Procedura
06.2	Lobectomia monolaterale della tiroide
06.39	Altra tiroidectomia parziale
06.4	Tiroidectomia completa
06.52	Tiroidectomia retrosternale completa
06.6	Asp di tiroide linguale.
06.7	Asportazione del tratto tireoglosso
06.89	Altra paratiroidectomia
18.79	Altra riparazione plastica dell'orecchio esterno
19.0	Mobilizzazione della staffa
19.11	Stapedectomia con sostituzione dell'incudine
19.19	Altra stapedectomia
19.21	Revisione di stapedectomia con sostituzione dell'incudine
19.29	Altra revisione di stapedectomia
19.3	Altri interventi sulla catena
19.4	Miringoplastica
19.52	Timpanoplastica di tipo II
19.53	Timpanoplastica tipo III
19.6	Revisione di timpanoplastica
20.23	Incisione dell'orecchio medio
20.41	Mastoidectomia semplice
20.96	Impianto o sostituzione di apparecchio protesico cocleare, SAI
20.98	Impianto o sostituzione di apparecchio protesico cocleare canale multiplo
20.99	Altri interventi sull'orecchio medio e interno
21.30	Asp o demolizione locale di lesione del naso, SAI
21.31	Asportazione o demolizione locale di lesione intranasale
21.32	Aspor o demolizione locale di altra lesione del nasale
21.5	Resezione sottomucosa del setto nasale
21.61	Turbinectomia mediante diatermia o criochirurgia
21.62	Frattura dei turbinati
21.71	Riduzione chiusa di frattura nasale non a cielo aperto
21.84	Revisione di rinoplastica
21.86	Rinoplastica parziale
21.87	Altra rinoplastica
21.88	Altra plastica del setto
21.91	Lisi di aderenze del naso
22.12	Biopsia a cielo aperto dei seni nasali
22.2	Antrotomia intranasale
22.31	Antrotomia mascellare radicale
22.41	Senotomia frontale
22.51	Etmoidotomia
22.53	Incisione dei seni multipli
22.62	Asportazione di lesione del seno mascellare con altro approccio
22.63	Etmoidectomia
22.64	Sfenoidectomia
25.02	Biopsia a cielo aperto della lingua. Biopsia a cuneo

25.1	Asportazione o demolizione di lesione o tessuto della lingua
25.2	Glossectomia parziale
26.21	Marsupializzazione di cisti di ghiandola salivare
26.31	Scialoadenectomia parziale
26.32	Scialoadenectomia totale
26.99	26.99 Altri interventi su ghiandole o dotti salivari
27.0	Drenaggio della faccia e del pavimento della bocca
27.31	Asportazione o demolizione locale di lesione o tessuto del palato osseo
27.32	Asportazione o demolizione ampia di lesione o tessuto del palato osseo
27.42	Ampia asportazione di lesione del labbro
27.59	Altra riparazione plastica della bocca
27.72	Asportazione dell'ugola
27.73	Riparazione dell'ugola
27.79	Altri interventi sull'ugola
27.99	Altri interventi sulla cavità orale
28.2	Tonsillectomia senza adenoidectomia
28.3	Tonsillectomia con adenoidectomia
28.4	Asportazione di residuo tonsillare
28.6	Adenoidectomia senza tonsillectomia
28.92	Asportazione di lesione di tonsille e adenoidi
29.39	Asportazione o demolizione di lesione o tessuto del faringe
29.52	Chiusura di fistola della fessura branchiale
29.53	Chiusura di altra fistola del faringe
30.01	Marsupializzazione di cisti laringea
30.09	Altra asportazione o demolizione di lesione o tessuto della laringe
30.22	Corpectomia
31.93	Sostituzione di stent laringeo o tracheale
31.95	Fistolizzazione tracheoesofagea
40.21	Asportazione di linfonodi cervicali profondi
40.29	Asportazione semplice di altre strutture linfatiche
43.11	Gastrostomia percutanea (endoscopica) PEG
86.3	Altra asportazione o demolizione locale di lesione o tessuto cutaneo e sottocutaneo
86.4	Asportazione radicale di lesione della cute
86.63	Innesto di cute a tutto spessore in altra sede
86.67	Innesto di derma rigenerativo
86.70	Innesti pedunculati o a lembo, SAI

**Allegato IV: Prestazioni offerte in regime di ricovero. Catalogo prodotti.**

<b>Interventi sul sistema endocrino</b>
<ul style="list-style-type: none"><li>- Lobectomia monolaterale della tiroide</li><li>- Tiroidectomia completa</li><li>- Paratiroidectomia</li></ul>
<b>Interventi sull'orecchio</b>
<ul style="list-style-type: none"><li>- Asportazione o demolizione di lesione dell'orecchio esterno</li><li>- Ricostruzione del canale uditivo esterno: Canalplastica del meato uditivo esterno</li><li>- Stapedotomia</li><li>- Revisione di stapedo/stapedectomia</li><li>- Miringoplastica</li><li>- Timpanoplastica</li><li>- Timpanotomia esplorativa</li><li>- Revisione di timpanoplastica</li><li>- Miringotomia/ Miringotomia con inserzione di tubo</li><li>- Incisione della mastoide e dell'orecchio medio</li><li>- Biopsia dell'orecchio interno e dell'orecchio medio</li><li>- Mastoidectomia semplice</li><li>- Mastoidectomia radicale</li><li>- Asportazione di lesione dell'orecchio medio</li><li>- Iniezione intratimpanica (Gentamicina, Cortisone)</li><li>- Impianto cocleare</li></ul>
<b>INTERVENTO SU NASO E SENI PARANASALI</b>
<ul style="list-style-type: none"><li>- Chirurgia endoscopica naso-sinusale</li><li>- Settoplastica</li><li>- Rinoplastica</li><li>- Turbinoplastica, turbinectomia laser</li><li>- Rinoplastica</li><li>- Asportazione di neoformazioni benigne e maligne in stadio iniziale con fibre ottiche</li><li>- Correzione atresia coanale</li></ul>
<b>INTERVENTI SU CAVO ORALE E FARINGE</b>
<ul style="list-style-type: none"><li>- Tonsillectomia</li><li>- Adenoidectomia</li><li>- Adenotonsillectomia</li><li>- Drenaggio di ascessi tonsillari e peritonsillari</li><li>- Frenulotomia, frenulectomia labiale</li><li>- Frenulotomia/frenulectomia linguale</li><li>- Uvulopalatoplastica</li><li>- Asportazione di lesione di tonsille</li><li>- Asportazione o demolizione locale di lesione o tessuto del palato</li><li>- Asportazione di lesione o tessuto del labbro</li><li>- Asportazione dell'ugola</li><li>- Asportazione o demolizione di lesione o tessuto del faringe</li><li>- Chirurgia endoscopica del Diverticolo di Zenker (ipofaringeo)</li></ul>
<b>INTERVENTI SULLE GHIANDOLE E SUI DOTTI SALIVARI</b>
<ul style="list-style-type: none"><li>- Parotidectomia superficiale con conservazione del nervo facciale</li><li>- Parotidectomia totale con conservazione del nervo facciale</li><li>- Scialoadenectomia sottomandibolare</li><li>- Marsupializzazione di cisti di ghiandola salivare</li></ul>

<b>INTERVENTI SUL SISTEMA RESPIRATORIO</b>
<ul style="list-style-type: none"> <li>- Laringectomia totale</li> <li>- Laringectomia parziale ricostruttiva endoscopica e non</li> <li>- Videolaringoscopia diagnostica e terapeutica</li> <li>- Cordectomia laser endoscopica</li> <li>- Tracheostomia</li> <li>- Allestimento fistola tracheoesofagea e posizionamento di protesi fonatoria</li> <li>- Rimozione corpi estranei bronchiali in età pediatrica</li> <li>- Chirurgia resettiva laringo-tracheale</li> <li>- Chirurgia tracheale endoscopica</li> <li>- Posizionamento di stent laringo-tracheale</li> </ul>
<b>CHIRURGIA DEL COLLO</b>
<ul style="list-style-type: none"> <li>- Cervicotomia per cisti e fistole del collo</li> <li>- Svuotamento laterocervicale</li> <li>- Plastica di tracheotomia</li> </ul>

**Allegato V: Prestazioni offerte in regime ambulatoriale. Catalogo prodotti.**

<p><b>INTERVENTI SULL'ORECCHIO ESTERNO</b></p> <ul style="list-style-type: none"> <li>- 18.02 INCISIONE DEL CANALE UDITIVO ESTERNO E DEL PADIGLIONE AURICOLARE. Escl: Rimozione di CE</li> <li>- 18.11.1 OTOMICROSCOPIA</li> <li>- 18.12 BIOPSIA DELL'ORECCHIO ESTERNO.</li> <li>- 18.29 ASPORTAZIONE O DEMOLIZIONE DI ALTRA LESIONE DELL'ORECCHIO ESTERNO.</li> </ul>
<p><b>ALTRI INTERVENTI SULL'ORECCHIO MEDIO E SULL'ORECCHIO INTERNO</b></p> <ul style="list-style-type: none"> <li>- 20.0 MIRINGOTOMIA.</li> <li>- 20.32.1 BIOPSIA DELL'ORECCHIO MEDIO. 22,15 23,05</li> <li>- 20.39.1 OTOEMISSIONI ACUSTICHE SOAE, TEOAE, DPOAE</li> </ul>
<p><b>INTERVENTI SUL NASO</b></p> <ul style="list-style-type: none"> <li>- 21.01 CONTROLLO DI EPISTASSI MEDIANTE TAMPONAMENTO NASALE ANTERIORE.</li> <li>- 21.02 CONTROLLO DI EPISTASSI MEDIANTE TAMPONAMENTO NASALE POSTERIORE (E ANTERIORE).</li> <li>- 21.03 CONTROLLO DI EPISTASSI MEDIANTE CAUTERIZZAZIONE (E TAMPONAMENTO). (Cura completa)</li> <li>- 21.22 BIOPSIA DEL NASO.</li> <li>- 21.31 ASPORTAZIONE O DEMOLIZIONE LOCALE DI LESIONE INTRANASALE.</li> <li>- 21.71 RIDUZIONE CHIUSA DI FRATTURA NASALE NON A CIELO APERTO. Incluso: Contenzione e sua rimozione</li> <li>- 21.91 LISI DI ADERENZE DEL NASO. Sinechia nasale</li> </ul>
<p><b>INTERVENTI SUI SENI NASALI</b></p> <ul style="list-style-type: none"> <li>- 22.71 CHIUSURA DI FISTOLA OROANTRALE. Chiusura di fistola del seno nasale</li> </ul>
<p><b>INTERVENTI SULLA LINGUA</b></p> <ul style="list-style-type: none"> <li>- 25.01 BIOPSIA [AGOBIOPSIA] DELLA LINGUA.</li> <li>- 25.91 FRENULOTOMIA LINGUALE. Escluso: Frenulotomia labiale (27.91)</li> <li>- 25.92 FRENULECTOMIA LINGUALE. Escluso: Frenulectomia labiale (27.41)</li> </ul>
<p><b>INTERVENTI SULLE GHIANDOLE E SUI DOTTI SALIVARI</b></p> <ul style="list-style-type: none"> <li>- 26.0 INCISIONE DELLE GHIANDOLE O DOTTI SALIVARI. Asportazione di calcoli del dotto</li> <li>- 26.11 BIOPSIA [AGOBIOPSIA] DI GHIANDOLA O DOTTO SALIVARE.</li> </ul>

- 26.91 SPECILLAZIONE DI DOTTO SALIVARE

#### **ALTRI INTERVENTI SULLA BOCCA E SULLA FACCIA**

- 27.21 BIOPSIA DEL PALATO OSSEO.
- 27.23 BIOPSIA DEL LABBRO.
- 27.24 BIOPSIA DELLA BOCCA, STRUTTURA NON SPECIFICATA.
- 27.41 FRENULECTOMIA LABIALE. Escluso: Sezione del frenulo labiale (27.91)
- 27.49.1 ALTRA ASPORTAZIONE DI LESIONE DELLA BOCCA. Asportazione neoformazioni del cavo orale
- 27.51 SUTURA DI LACERAZIONE DEL LABBRO.
- 27.52 SUTURA DI LACERAZIONE DI ALTRA PARTE DELLA BOCCA.
- 27.71 INCISIONE DELL' UGOLA.
- 27.91 FRENULOTOMIA LABIALE. Sezione del frenulo labiale Escluso: Frenulotomia linguale (25.91)

#### **INTERVENTI SULLE TONSILLE E SULLE ADENOIDI**

- 28.00.1 INCISIONE E DRENAGGIO ASCESSO PERITONSILLARE.

#### **INTERVENTI SULLA FARINGE**

- 29.12 BIOPSIA FARINGEA.

#### **INTERVENTI SULLA LARINGE E SULLA TRACHEA**

- 31.42 LARINGOSCOPIA E ALTRA TRACHEOSCOPIA. Laringoscopia a fibre ottiche
- 31.42.1 LARINGOSCOPIA INDIRECTA. Incluso: Anestesia
- 31.42.2 LARINGOSTROBOSCOPIA.
- 31.43 BIOPSIA [ENDOSCOPICA] DELLA LARINGE. In laringoscopia indiretta o con fibre ottiche Incluso: Anestesia
- 31.93.1 SOSTITUZIONE PROTESI FONIATORIA. Escluso protesi
- 31.94.1 INIEZIONE SOSTANZE ISPESSENTI PARETE FISTOLA TRACHEOESOFAGEA

#### **INTERVENTI SUL SISTEMA LINFATICO**

- 40.11 BIOPSIA DI STRUTTURE LINFATICHE. Biopsia di linfonodi cervicali, sopraclaveari o prescalenici

#### **MISURE ANATOMICHE E FISIOLOGICHE ED ESAMI MANUALI**

- 89.15.1 POTENZIALI EVOCATI ACUSTICI
- 89.15.8 POTENZIALI EVOCATI UDITIVI. Per ricerca di soglia
- 89.15.9 POTENZIALI EVOCATI UDITIVI. Da stimolo elettrico

#### **DIAGNOSI E TRATTAMENTI OTOLOGICI**

- 95.24.1 STUDIO DEL NISTAGMO REGISTRATO SPONTANEO O POSIZIONALE.
- 95.24.2 STUDIO DEL NISTAGMO REGISTRATO PROVOCATO
- 95.41.1 ESAME AUDIOMETRICO TONALE.
- 95.41.2 ESAME AUDIOMETRICO VOCALE
- 95.41.3 AUDIOMETRIA AUTOMATICA.
- 95.41.4 ESAME AUDIOMETRICO CONDIZIONATO INFANTILE.
- 95.42 IMPEDENZOMETRIA
- 95.44.1 TEST CLINICO DELLA FUNZIONALITA' VESTIBOLARE. Esame clinico con prove caloriche
- 95.44.2 ESAME CLINICO DELLA FUNZIONALITA' VESTIBOLARE. Test posizionali o rilievo segni spontanei
- 95.47 ESAME DELL' UDITO NAS.
- 95.48.1 MESSA A PUNTO DI MEZZI PER L'UDITO. Audiometria tonale protesica Audiometria vocale protesica
- 95.48.2 **CONTROLLO PROTESICO ELETTROACUSTICO.**
- 95.48.3 MISURE PROTESICHE IN SITU.

- 95.49 ADATTAMENTO IMPIANTI COCLEARI.

#### INTUBAZIONI E IRRIGAZIONI NON OPERATORIE

- 96.52 IRRIGAZIONE DELL'ORECCHIO. Irrigazione con rimozione di cerume
- 96.55 TOILETTE DI TRACHEOSTOMIA

#### SOSTITUZIONE E RIMOZIONE DI SUSSIDIO TERAPEUTICO

- 97.23 SOSTITUZIONE DI CANULA PER TRACHEOSTOMIA.

#### RIMOZIONE NON OPERATORIA DI CORPO ESTRANEO O CALCOLO

- 98.01 RIMOZIONE DI CORPO ESTRANEO INTRALUMINALE DALLA BOCCA, SENZA INCISIONE
- 98.11 RIMOZIONE DI CORPO ESTRANEO INTRALUMINALE DALL'ORECCHIO, SENZA INCISIONE.
- 98.12 RIMOZIONE DI CORPO ESTRANEO INTRALUMINALE DAL NASO, SENZA INCISIONE.
- 98.13 RIMOZIONE DI CORPO ESTRANEO INTRALUMINALE DALLA FARINGE, SENZA INCISIONE.
- 98.14 RIMOZIONE DI CORPO ESTRANEO INTRALUMINALE DALLA LARINGE, SENZA INCISIONE. Incluso: Laringoscopia

### Allegato VI: Volume ricoveri: diagnosi principale di dimissione

DIAGNOSI PRINCIPALE		2022	%
470	DEVIAZIONE DEL SETTO NASALE	69	11,02
47400	TONSILLITE CRONICA	46	7,35
193	TUMORI MALIGNI DELLA GHIANDOLA TIROIDE	27	4,31
4739	SINUSITE NON SPECIFICATA (CRONICA)	25	3,99
47410	IPERTROFIA DELLA TONSILLA CON LE ADENOIDI	21	3,35
1618	TUMORI MALIGNI DI ALTRE SEDI SPECIFICATE DELLA LARINGE	15	2,40
2102	TUMORI BENIGNI DELLE GHIANDOLE SALIVARI MAGGIORI	15	2,40
475	ASCESSO PERITONSILLARE	15	2,40
7847	EPISTASSI	15	2,40
2410	GOZZO UNINODULARE NON TOSSICO	14	2,24
2411	GOZZO MULTINODULARE NON TOSSICO	13	2,08
47412	IPERTROFIA ISOLATA DELLE ADENOIDI	13	2,08
51919	ALTRE PATOLOGIE DELLA TRACHEA E DEI BRONCHI	13	2,08
4710	POLIPI DELLA CAVITÀ NASALE	12	1,92
4780	IPERTROFIA DEI TURBINATI NASALI	11	1,76
4785	ALTRE MALATTIE DELLE CORDE VOCALI	11	1,76
4730	SINUSITE CRONICA MASCELLARE	10	1,60
3823	OTITE MEDIA CRONICA SUPPURATIVA NON SPECIFICATA	9	1,44
99811	EMORRAGIA COMPLICANTE UN INTERVENTO	9	1,44
51881	INSUFFICIENZA RESPIRATORIA	8	1,28
V550	CONTROLLO DI TRACHEOSTOMIA	8	1,28
2120	TUMORI BENIGNI DI CAVITÀ NASALI, ORECCHIO MEDIO E SENI PARANASALI	7	1,12
2121	TUMORI BENIGNI DELLA LARINGE	7	1,12
1600	TUMORI MALIGNI DELLE CAVITÀ NASALI	6	0,96
1610	TUMORI MALIGNI DELLA GLOTTIDE	6	0,96
1960	TUMORI MALIGNI SECONDARI E NON SPECIFICATI DEI LINFONODI DI TESTA, FACCIA E COLLO	6	0,96
2409	GOZZO NON SPECIFICATO	6	0,96

32729	ALTRE APNEE NEL SONNO ORGANICHE	6	0,96
4784	POLIPO DELLE CORDE VOCALI O DELLA LARINGE	6	0,96
51884	INSUFFICIENZA RESPIRATORIA ACUTA E CRONICA	6	0,96
1619	TUMORI MALIGNI DELLA LARINGE, NON SPECIFICATA	5	0,80
2350	TUMORI DI COMPORTAMENTO INCERTO DELLE GHIANDOLE SALIVARI MAGGIORI	5	0,80
2104	TUMORI BENIGNI DI ALTRE E NON SPECIFICATE PARTI DELLA BOCCA	4	0,64
2356	TUMORI DI COMPORTAMENTO INCERTO DELLA LARINGE	4	0,64
24200	GOZZO TOSSICO DIFFUSO SENZA CRISI TIREOTOSSICA	4	0,64
38120	OTITE MEDIA CRONICA MUCOSA, SEMPLICE O NON SPECIFICATA	4	0,64
4610	SINUSITE ACUTA MASCELLARE	4	0,64
4732	SINUSITE CRONICA ETMOIDALE	4	0,64
4788	REAZIONE DI IPERSENSIBILITÀ DELLE VIE RESPIRATORIE SUPERIORI, SEDE NON SPECIFICATA	4	0,64
V1021	ANAMNESI PERSONALE DI TUMORE MALIGNO DELLA LARINGE	4	0,64
1174	MICETOMI MICOTICI	3	0,48
1410	TUMORI MALIGNI DELLA BASE DELLA LINGUA	3	0,48
20281	ALTRI LINFOMI, LINFONODI DELLA TESTA E DEL COLLO	3	0,48
2462	CISTI DELLA TIROIDE	3	0,48
4619	SINUSITE ACUTA, NON SPECIFICATA	3	0,48
4738	ALTRE SINUSITI CRONICHE	3	0,48
4748	ALTRE MALATTIE CRONICHE DELLE TONSILLE E DELLE ADENOIDI	3	0,48
47822	ASCESSO PARAFARINGEO	3	0,48
7592	ANOMALIE DI ALTRE GHIANDOLE ENDOCRINE	3	0,48
V641	INTERVENTO CHIR O ALTRA PROCEDURA NON ESEGUITI PER CONTROINDICAZIONE	3	0,48
V643	PROCEDURA NON ESEGUITA PER ALTRE RAGIONI	3	0,48
1412	TUMORI MALIGNI DELLA PUNTA E DEI MARGINI LATERALI DELLA LINGUA	2	0,32
1418	TUMORI MALIGNI DI ALTRE SEDI DELLA LINGUA	2	0,32
1428	TUMORI MALIGNI DI ALTRE GHIANDOLE SALIVARI MAGGIORI	2	0,32
1459	TUMORI MALIGNI DELLA BOCCA, NON SPECIFICATA	2	0,32
1489	TUMORI MALIGNI DELL' IPOFARINGE, NON SPECIFICATO	2	0,32
20201	LINFOMA NODULARE, LINFONODI DELLA TESTA E DEL COLLO	2	0,32
226	TUMORI BENIGNI DELLA GHIANDOLA TIROIDE	2	0,32
2271	TUMORI BENIGNI DELLE GHIANDOLE PARATIROIDI	2	0,32
2310	CARCINOMI IN SITU DELLA LARINGE	2	0,32
38110	OTITE MEDIA CRONICA SIEROSA, SEMPLICE O NON SPECIFICATA	2	0,32
38619	ALTRE VERTIGINI PERIFERICHE	2	0,32
38910	SORDITÀ NEUROSENSORIALE, NON SPECIFICATA	2	0,32
47402	TONSILLITE ED ADENOIDITE CRONICA	2	0,32
47411	IPERTROFIA ISOLATA DELLE TONSILLE	2	0,32
47829	ALTRE MALATTIE DELLA FARINGE E DEL NASOFARINGE	2	0,32
47870	MALATTIE DELLA LARINGE NON SPECIFICATE	2	0,32
51900	COMPLICAZIONE NON SPECIFICATA DI TRACHEOSTOMIA	2	0,32
78609	ALTRE DISPNEE E ANOMALIE RESPIRATORIE	2	0,32
9331	LARINGE	2	0,32



1414	TUMORI MALIGNI DEI DUE TERZI ANTERIORI DELLA LINGUA,PORTE NON SPECIFICATA	1	0,16
1422	TUMORI MALIGNI DELLA GHIANDOLA SOTTOLINGUALE	1	0,16
1468	TUMORI MALIGNI DI ALTRE SEDI (SPECIFICATE) DELL'OROFARINGE	1	0,16
1469	TUMORI MALIGNI DELL'OROFARINGE,NON SPECIFICATO	1	0,16
1488	TUMORI MALIGNI DI ALTRE SEDI (SPECIFICATE) DELL'IPOFARINGE	1	0,16
1602	TUMORI MALIGNI DEL SENO MASCELLARE	1	0,16
1611	TUMORI MALIGNI DELLA REGIONE SOPRAGLOTTICA	1	0,16
1710	TUMORI MALIGNI DI TESTA,FACCIA E COLLO	1	0,16
1732	ALTRI TUMORI MALIGNI DELLA CUTE DELL'ORECCHIO E DEL CUE	1	0,16
20151	SCLEROSI NODULARE,LINFONODI DELLA TESTA E DEL COLLO	1	0,16
20208	LINFOMA NODULARE,LINFONODI DI SITI MULTIPLI	1	0,16
20288	ALTRI LINFOMI,LINFONODI DI SITI MULTIPLI	1	0,16
2101	TUMORI BENIGNI CAVO ORALE FARINGE	1	0,16
2103	TUMORI BENIGNI DEL PAVIMENTO DELLA BOCCA	1	0,16
2105	TUMORI BENIGNI DELLA TONSILLA	1	0,16
2109	TUMORI BENIGNI DELLA FARINGE,NON SPECIFICATO	1	0,16
2130	TUMORI BENIGNI DELLE OSSA DEL CRANIO E DELLA FACCIA	1	0,16
2141	LIPOMA DI ALTRE SEDI CUTANEE E SOTTOCUTANEE	1	0,16
2148	LIPOMA DI ALTRE SEDI SPECIFICATE	1	0,16
2162	TUMORI BENIGNI DELLA CUTE DI ORECCHIO E CONDOTTO Uditivo ESTERNO	1	0,16
22800	EMANGIOMA DI SEDE NON SPECIFICATA	1	0,16
2290	LINFONODI	1	0,16
2299	LINFONODI, SEDE NON SPECIFICATA	1	0,16
2388	TUMORI DI COMPORTAMENTO INCERTO DI ALTRE SEDI SPECIFICATE	1	0,16
2391	TUMORI DI NATURA NON SPECIFICATA DELL'APPARATO RESPIRATORIO	1	0,16
2419	GOZZO NODULARE NON TOSSICO NON SPECIFICATO	1	0,16
24220	GOZZO MULTINODULARE TOSSICO SENZA CRISI TIREOTOSSICA	1	0,16
25200	IPERPARATIROIDISMO NON SPECIFICATO	1	0,16
25201	IPERPARATIROIDISMO PRIMARIO	1	0,16
3240	ASCESSO INTRACRANICO	1	0,16
32720	APNEA NEL SONNO DI TIPO ORGANICO NON SPECIFICATA	1	0,16
37530	DACRIOCISTITE,NON SPECIFICATA	1	0,16
38014	OTITE ESTERNA MALIGNA	1	0,16
38081	ESOSTOSI DEL CONDOTTO Uditivo ESTERNO	1	0,16
38300	MASTOIDITE ACUTA SENZA COMPLICAZIONI	1	0,16
38381	FISTOLA RETROAURICOLARE	1	0,16
38420	PERFORAZIONE DELLA MEMBRANA TIMPANICA,NON SPECIFICATA	1	0,16
3849	DISTURBI NON SPECIFICATI DELLA MEMBRANA TIMPANICA	1	0,16
38532	COLESTEATOMA DELL'ORECCHIO MEDIO	1	0,16
38533	COLESTEATOMA DELL'ORECCHIO MEDIO E DELLA MASTOIDE	1	0,16
38610	VERTIGINI PERIFERICHE,NON SPECIFICATE	1	0,16
3879	OTOSCLEROSI,NON SPECIFICATA	1	0,16
38902	SORDITÀ DI CONDUZIONE,MEMBRANA DEL TIMPANO	1	0,16

38903	SORDITÀ DI CONDUZIONE,ORECCHIO MEDIO	1	0,16
3892	SORDITÀ MISTA DI CONDUZIONE E NEUROSENSORIALE	1	0,16
4472	ROTTURA DI ARTERIE	1	0,16
4611	SINUSITE ACUTA FRONTALE	1	0,16
4612	SINUSITE ACUTA ETMOIDALE	1	0,16
46410	TRACHEITE ACUTA SENZA MENZIONE DI OSTRUZIONE	1	0,16
46430	EPIGLOTTITE ACUTA SENZA MENZIONE DI OSTRUZIONE	1	0,16
4733	SINUSITE CRONICA SFENOIDALE	1	0,16
47401	ADENOIDITE CRONICA	1	0,16
47820	MALATTIE DELLA FARINGE NON SPECIFICATE	1	0,16
47825	EDEMA DELLA FARINGE O DEL NASOFARINGE	1	0,16
47832	PARALISI DELLE CORDE VOCALI UNILATERALE COMPLETA	1	0,16
4786	EDEMA DELLA LARINGE	1	0,16
47874	STENOSI DELLA LARINGE	1	0,16
47879	ALTRE MALATTIE DELLA LARINGE	1	0,16
51883	INSUFFICIENZA RESPIRATORIA CRONICA	1	0,16
52681	ESOSTOSI DELLA MASCELLA (INFERIORE O	1	0,16
5272	SIALOADENITE	1	0,16
5273	ASCESSO DELLA GHIANDOLA SALIVARE	1	0,16
5278	ALTRE MALATTIE SPECIFICATE DELLE GHIANDOLE SALIVARI	1	0,16
53084	FISTOLA TRACHEO-ESOFAGEA	1	0,16
7420	ENCEFALOCELE	1	0,16
74489	ALTRO DI ALTRE ANOMALIE SPECIFICATE DELLA FACCIA E DEL COLLO	1	0,16
7500	LINGUA LEGATA	1	0,16
75027	DIVERTICOLO DEL FARINGE	1	0,16
7848	EMORRAGIA DALLA GOLA	1	0,16
7856	LINFOADENOMEGALIA	1	0,16
932	CORPO ESTRANEO NEL NASO	1	0,16
9974	COMPLICAZIONI GASTROINTESTINALI,NON CLASSIFICATE ALTROVE	1	0,16
99832	ROTTURA DI FERITA CHIRURGICA ESTERNA	1	0,16
99859	ALTRA INFEZIONE POSTOPERATORIA	1	0,16
9989	COMPLICAZIONI NON SPECIFICATE DI INTERVENTI,NON CLASSIFICATE ALTROVE	1	0,16
V1000	ANAMNESI PERSONALE DI TUMORE MALIGNO DI SEDE NON SPECIFICATA DEL TRATTO GASTROINTESTINALE	1	0,16
V1022	ANAMNESI PERSONALE DI TUMORE MALIGNO DELLA CAVITÀ NASALE,DELL'ORECCHIO MEDIO E DEI SENI PARANASALI	1	0,16
V528	COLLOCAZIONE E SISTEMAZIONE DI ALTRA PROTESI SPECIFICATA	1	0,16
01720	TUBERCOLOSI DEI LINFONODI PERIFERICI,NON SPECIFICATA	626	100,00

**Diagnosi di dimissione principale numericamente più significativa  
(numerosità > 12) - sono considerati il 50% (313) dei pazienti con diagnosi  
più numerosa**

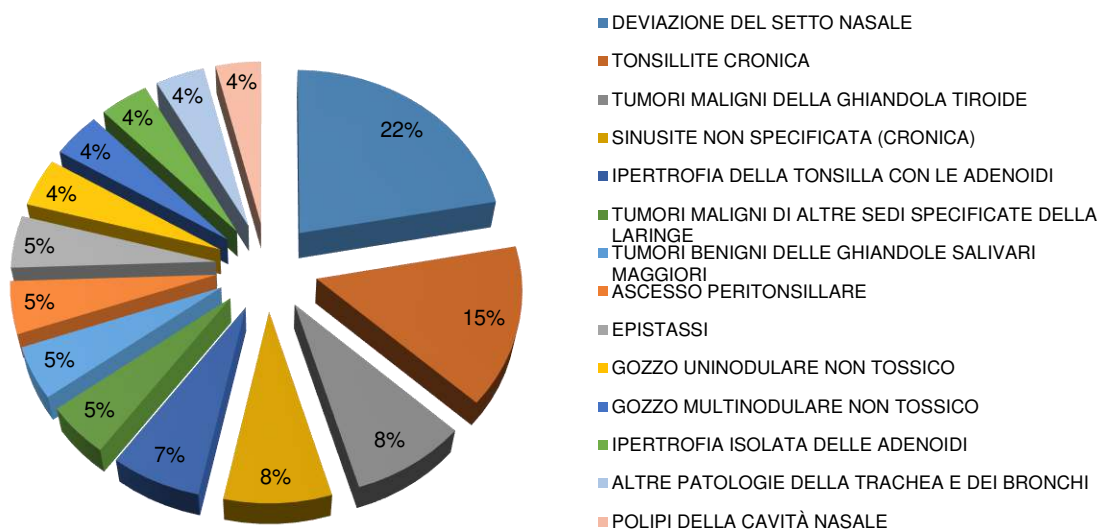

**Allegato VII: Volume ricoveri: DRG prodotti**

DRG PRODOTTI NEL 2022 UO DI ORL VICENZA	N 2022	%
055 - MISCELLANEA INT SU ORECCHIO, NASO, BOCCA E GOLA	122	19,49
053 - INT SU SENI E MASTOIDE, ETA > 17 ANNI	80	12,78
290 - INT SULLA TIROIDE	70	11,18
060 - TONS E/O ADENOIDECTOMIA, ETA < 18 ANNI	46	7,35
059 - TONS E/O ADENOIDECTOMIA, ETA > 17 ANNI	36	5,75
482 - TRACHEOSTOMIA PER DIAGNOSI FACCIA, BOCCA E COLLO	29	4,63
057 - INT SU TONS E ADENOIDI ECCETTO SOLO TONS E/O ADENOIDECT, ETA >17 A	23	3,67
050 - SIALOADENECTOMIA	20	3,19
063 - ALTRI INT SU ORECCHIO, NASO, BOCCA E GOLA	13	2,08
077 - ALTRI INT SULLAPPARATO RESPIRATORIO SENZA CC	13	2,08
066 - EPISTASSI	11	1,76
402 - LINFOMA E LEUCEMIA NON ACUTA CON ALTRI INT CHIRURGICI SENZA CC	11	1,76
073 - ALTRE DGN RELAT A ORECCHIO, NASO, BOCCA E GOLA, ETA > 17 ANNI	10	1,60
064 - NEOPLASIE MALIGNI DI ORECCHIO, NASO, BOCCA E GOLA	9	1,44
169 - INTERVENTI SULLA BOCCA SENZA CC	8	1,28
542 - TRACHEOSTOMIA CON VENTILAZIONE MECCANICA = 96 ORE O DIAGNOSI PRINCIPALE NON RELATIVA A FACCIA, BOCCA E COLLO MAGGIORE	7	1,12
058 - INT SU TONS E ADENOIDI ECCETTO TONSILLECTOMIA E/O ADENOIDECTOMIA, ETA < 18 A	6	0,96
289 - INTERVENTI SULLE PARATIROIDI	6	0,96
453 - COMPLICAZIONI TRATTAMENTI SENZA CC	6	0,96
467 - ALTRI FATTORI CHE INFLUENZANO LO STATO DI SALUTE	6	0,96
049 - INTERVENTI MAGGIORI SUL CAPO E SUL COLLO	5	0,80
062 - MIRINGOTOMIA CON INSERZIONE DI TUBO, ETA < 18 ANNI	5	0,80
541 - OSS EXTRACORPOREA A MEMBRANE O TRACHEOSTOMIA CON VENTILAZIONE MECCANICA = 96 ORE O DIAGNOSI PRINCIPALE NON RELATIVA A FACCIA, BOCCA E COLLO CON INTERVENTO CHIRURGICO MAGGIORE	5	0,80
061 - MIRINGOTOMIA CON INSERZIONE DI TUBO, ETA > 17 ANNI	4	0,64
075 - INTERVENTI MAGGIORI SUL TORACE	4	0,64
076 - ALTRI INTERVENTI SULLAPPARATO RESPIRATORIO CON CC	4	0,64

408 - ALTERAZIONI MIELOPROLIFERATIVE O NEOPL POCO DIFF CON ALTRI INTER	4	0,64
051 - INTERVENTI SULLE GHIANDOLE SALIVARI ECCETTO SIALOADENECTOMIA	3	0,48
056 - RINOPLASTICA	3	0,48
065 - ALTERAZIONI DELLEQUILIBRIO	3	0,48
069 - OTITE MEDIA E INFEZIONI ALTE VIE RESPIRATORIE, ETA > 17 ANNI SENZA CC	3	0,48
072 - TRAUMATISMI E DEFORMITA DEL NASO	3	0,48
102 - ALTRE DIAGNOSI RELATIVE ALLAPPARATO RESPIRATORIO SENZA CC	3	0,48
411 - ANAMNESI DI NEOPLASIA MALIGNA SENZA ENDOSCOPIA	3	0,48
443 - ALTRI INTERVENTI CHIRURGICI PER TRAUMATISMO SENZA CC	3	0,48
578 - MALATTIE INFETTIVE E PARASSITARIE CON INTERVENTO CHIRURGICO	3	0,48
003 - CRANIOTOMIA, ETA < 18 ANNI	2	0,32
054 - INTERVENTI SU SENI E MASTOIDE, ETA < 18 ANNI	2	0,32
270 - ALTRI INT SU PELLE, TESS SOTTOCUTANEO E MAMM SENZA CC	2	0,32
291 - INTERVENTI SUL DOTTO TIREOGLOSSO	2	0,32
394 - ALTRI INTERVENTI SUGLI ORGANI EMOPOIETICI	2	0,32
540 - LINFOMA E LEUCEMIA CON INTERVENTI CHIRURGICI MAGGIORI SENZA CC	2	0,32
047 - ALTRE MALATTIE DELLOCCHIO, ETA > 17 ANNI SENZA CC	1	0,16
067 - EPIGLOTTITE	1	0,16
070 - OTITE MEDIA E INFEZIONI ALTE VIE RESPIRATORIE, ETA < 18 ANNI	1	0,16
074 - ALTRE DGN RELATIVE A ORECCHIO, NASO, BOCCA E GOLA, ETA < 18 ANNI	1	0,16
082 - NEOPLASIE DELLAPPARATO RESPIRATORIO	1	0,16
087 - EDEMA POLMONARE E INSUFFICIENZA RESPIRATORIA	1	0,16
097 - BRONCHITE E ASMA, ETA > 17 ANNI SENZA CC	1	0,16
099 - SEGNI E SINTOMI RESPIRATORI CON CC	1	0,16
101 - ALTRE DIAGNOSI RELATIVE ALLAPPARATO RESPIRATORIO CON CC	1	0,16
130 - MALATTIE VASCOLARI PERIFERICHE CON CC	1	0,16
145 - ALTRE DIAGNOSI RELATIVE ALLAPPARATO CIRCOLATORIO SENZA CC	1	0,16
186 - MALATTIE DEI DENTI E CAVO ORALE, ECCET ESTR E RIP, ETA < 18 ANNI	1	0,16
189 - ALTRE DGN RELATIVE ALLAPPARATO DIGERENTE, ETA > 17 ANNI SENZA CC	1	0,16
234 - ALTRI INTER SU SIST MUSCOLO-SCHELETRICO E TESS CONNETT SENZA CC	1	0,16
256 - ALTRE DGN DEL SIST MUSCOLO-SCHELETR E DEL TESSUTO CONNETTIVO	1	0,16
266 - TRAPIANTI PELLE E/O SBRIGL ECC ULCERE PELLE/CELLULITE SENZA CC	1	0,16
284 - MALATTIE MINORI DELLA PELLE SENZA CC	1	0,16
401 - LINFOMA E LEUCEMIA NON ACUTA CON ALTRI INTERVENTI CHIRUR CON CC	1	0,16
412 - ANAMNESI DI NEOPLASIA MALIGNA CON ENDOSCOPIA	1	0,16
418 - INFEZIONI POST-CHIRURGICHE E POST-TRAUMATICHE	1	0,16
440 - SBRIGLIAMENTO DI FERITE PER TRAUMATISMO	1	0,16
452 - COMPLICAZIONI DI TRATTAMENTI CON CC	1	0,16
461 - INTERVENTO CON DIAGNOSI DI ALTRO CONTATTO CON I SERVIZI SANITARI	1	0,16
571 - MALATTIE MAGGIORI DELLESOFAGO	1	0,16
<b>Totale</b>	<b>626</b>	<b>100,00</b>

**Allegato VIII: Elenco personale dell'UO di ORL Vicenza**

Nome	Cognome	Qualifica
Roberto	Saetti	Direttore Dirigente Medico II Livello
Paola	Barasti	Dirigente Medico I livello
Michele	Costa	Dirigente Medico I livello
Marta	Galceran	Dirigente Medico I livello
Andrea	Lovato	Dirigente Medico I livello
Adele	Pietrobelli	Dirigente Medico I livello
Andrea	Sacchetto	Dirigente Medico I livello
Marina	Silvestrini	Dirigente Medico I livello
Enrico	Fortuna	Coordinatore infermieristico
Francesca	Granito	Segretaria

Margherita	Castagna	Tecnico Audiometrista
Monica	Carta	Tecnico Audiometrista
Sabrina	Savioli	Tecnico Audiometrista
Jader	Bagnara	Infermiere
Elisabetta	Biro	Infermiere
Daniela	Bortolaso	Infermiere
Andrea	Bottega	Infermiere
Roberta	Busolo	Infermiere
Alessia	Carraro	Infermiere
Elena	Ceron	Infermiere
Maria Luigia	Chemello	Infermiere
Arianna	Dalla Barba	Infermiere
Imelda	Dalla Vecchia	Infermiere
Gianluca	Giaretta	Infermiere
Marta	Grigolato	Infermiere
Laura	Guarise	Infermiere
Nicoletta	Imbrati	Infermiere
Valentina	Mantovan	Infermiere
Sara	Maran	Infermiere
Susy	Muraro	Infermiere
Giuseppe	Olimini	Infermiere
Lucia	Ossato	Infermiere
Sabrina	Pavanello	Infermiere
Francesca	Perin	Infermiere
Chiara	Pezzin	Infermiere
Marina	Professione	Infermiere
Silvia	Rinaldi	Infermiere
Michela	Rubinato	Infermiere
Dajana	Siego	Infermiere
Tania	Tollio	Infermiere
Marialuisa	Trentin	Infermiere
Pierluigi	Zattra	Infermiere
Daniela	Bellin	OSS
Manuela	Carlan	OSS
Federica	De Angeli	OSS
Elisabetta	Palermo	OSS
Cinzia	Pascarella	OSS
Erica	Rappo	OSS
Valentina	Sella	OSS
Luciana	Tadiello	OSS
Silvana	Tagliaferro	OSS
Elena	Zenere	OSS

## TEMPI DI ENTRATA IN VIGORE

Il presente documento entra in vigore a partire dalla data indicata nel frontespizio.