

DOVE SIAMO:

SEGRETERIA DERMATOLOGIA

dal Lunedì al Venerdì dalle 8.30 alle
13.00 e dalle 14.00 alle 15.30

ORARIO AMBULATORIALE

Lunedì e Giovedì dalle 8.30 alle 11.15

PER PRENOTARE

La visita può essere prenotata:

- Telefonando al **Numero Verde CUP 800 403 960**, attivo dal Lunedì al Venerdì dalle 8.00 alle 18.00
- **telefonando o presentandosi** di persona presso la **Segreteria dell'Unità Operativa di Dermatologia di Vicenza** (dal Lunedì al Venerdì, solo al mattino, dalle 8.30 alle 13.00)

Tel. **0444 757130**

Fax. **0444 753167**

Email **dermatologia@aulss8.veneto.it**

Ospedale San Bortolo



Ingresso principale di Viale Rodolfo
Area L (zona chiostro) - Piano terra



UNITA' OPERATIVA
COMPLESSA
DERMATOLOGIA

Direttore: **Dr. Luigi Naldi**



Patch test

Informazioni ai pazienti

IL PATCH TEST

Il Patch test è un test specifico per la diagnosi di **allergia da contatto** a una sostanza detta "allergene".

La serie di allergeni più comunemente testata è la serie **SIDAPA standard, che comprende 40 allergeni**.

Esistono serie integrative con apteni specifici, come ad esempio la serie odontoiatrica e la serie ortopedica.

LE FASI DELL'ESAME

La procedura consiste nell'applicazione ambulatoriale di **piccole quantità di sostanze chimiche (patch) in occlusione**, in genere nella parte superiore del dorso.

I patch vanno **rimossi dopo 48** ore a domicilio.

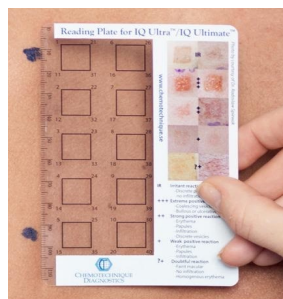

Dopo 24 ore dalla rimozione dei patch (72 ore dopo la loro applicazione), **un Medico specialista dermatologo eseguirà la lettura dei test in ambulatorio**.

Il patch test **non viene eseguito in corso di dermatite attiva, in gravidanza o durante l'allattamento**.

ISTRUZIONI PER IL PAZIENTE

- Mantenere i test asciutti, in sede e protetti
- Non esporsi al sole nelle 4 settimane precedenti il test
- Non fare bagni o docce
- Astenersi dall'attività fisica
- Non indossare indumenti pesanti o stretti
- Non assumere steroidi o antistaminici sistemici né applicare steroidi topici nei 15 giorni precedenti il test
- Rimarcare con penna dermografica i punti di reperi del test
- Evitare di grattarsi in caso di prurito
- Avvisare il dermatologo in caso di comparsa di reazioni cutanee ritardate localizzate nella sede di applicazione del test

Dischetti contenenti sostanze chimiche



RISULTATI

Il test viene considerato **positivo se sono presenti eritema, infiltrazione, papule, vescicole**.

I risultati del test possono essere così classificati:

- + Debole positività
- ++ Forte positività
- +++ Reazione estrema

L'interpretazione dei risultati viene effettuata da un **dermatologo esperto**.

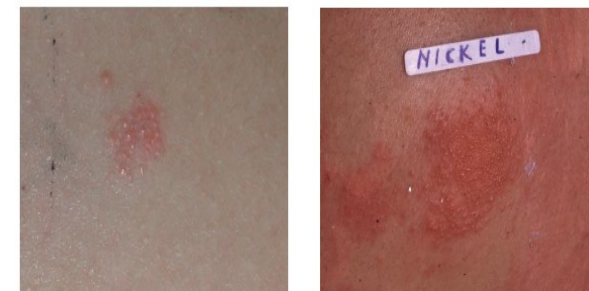

Possibili risultati

La frequenza di complicanze, come ad esempio un peggioramento dell'eczema allergico oppure esiti discromici persistenti per mesi, **è bassa**.

In caso di **eventi avversi eccezionali**, come ad esempio sensibilizzazione, orticaria, shock anafilattico, è necessario avvertire il proprio **Medico curante o recarsi al Pronto Soccorso**.